



La Ricostruzione Pubblica nei Comuni del Cratere





Ricostruzione Pubblica: Programmazione Risorse

PROGRAMMAZIONE € 188.000.000,00 (CIPE 135/2012)

Interventi sull'Edilizia Cimiteriale	€ 14.016.298,37
Interventi prioritari su infrastrutture strategiche	€ 50.463.337,59
Interventi su Edilizia Residenziale Pubblica	€ 1.586.804,01
Interventi Immediati su Opere Pubbliche	€ 4.924.380,00
Bandi per la Redazione dei Piani di Ricostruzione	€ 2.479.081,57
Opere di Messa in Sicurezza di Infrastrutture	€ 4.472.662,31
Attuazione degli interventi nei Piani di Ricostruzione	€ 48.507.436,15
TOTALE	€ 126.450.000,00

Euro 61.550.000,00 **Programma Interventi MiBAC**

€ 126.450.000,00

€ 61.550.000,00

€ 126.450.000,00

Cassa Disponibile € 79.896.276,50

(si lavora con acconti del 20% all'approvazione della spesa)

159 Progetti di Ricostruzione fuori e dentro perimetrazione

€ 76.588.276,08

(Case Comunali, Infrastrutture, Reti, Edilizia Cimiteriale, Edilizia Residenziale Pubblica, Centri di Aggregazione)

Attuazione dei Piani di Ricostruzione

€ 49.861.723,92

(Bandi per PDR, Edilizia Residenziale Pubblica, Infrastrutture, Reti, Messa in Sicurezza Cavità Sotterranee e Pendici)

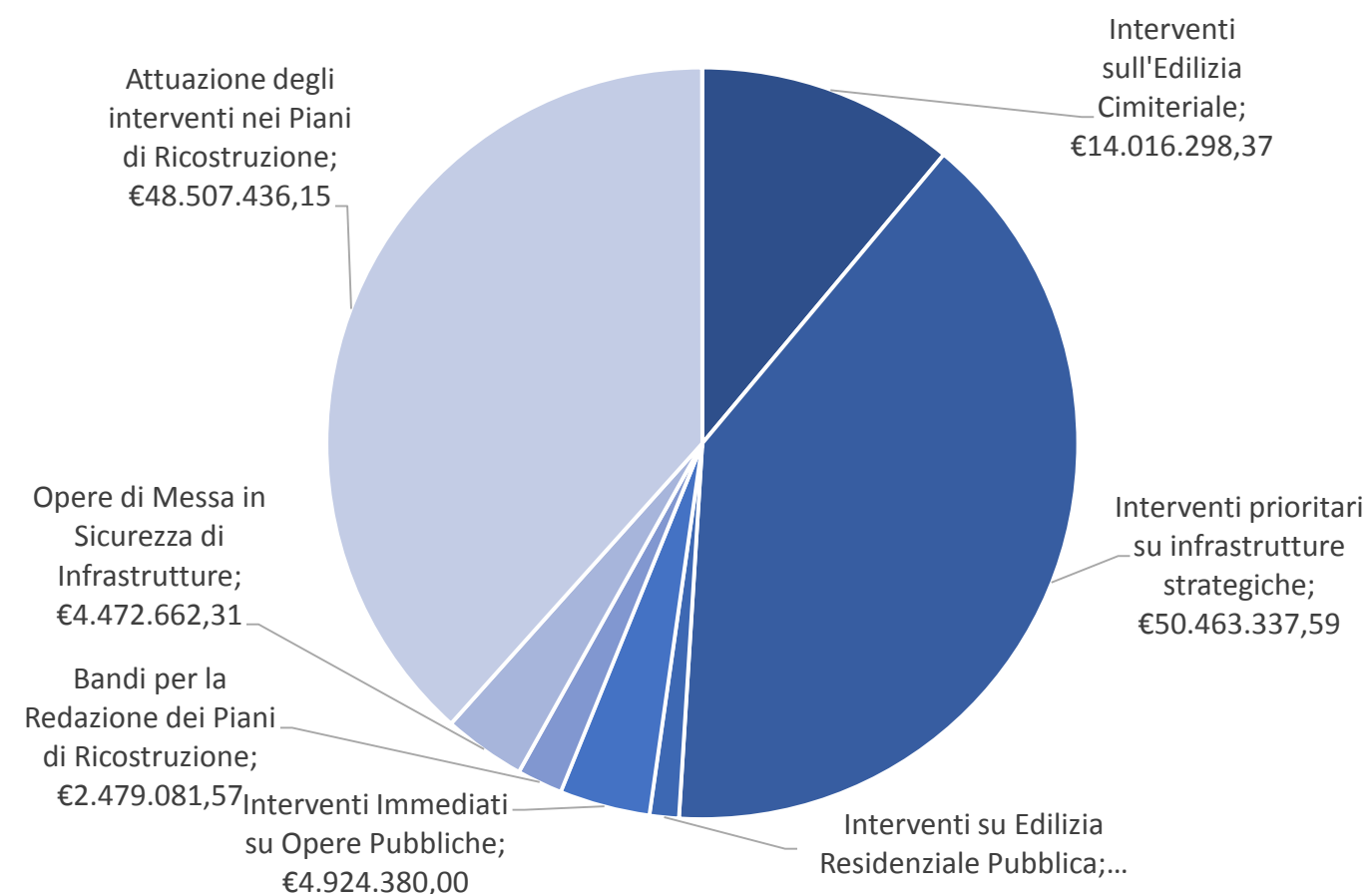



Edilizia Pubblica: Stato di attuazione Fondi CIPE 135/2012 € 126.450.000,00

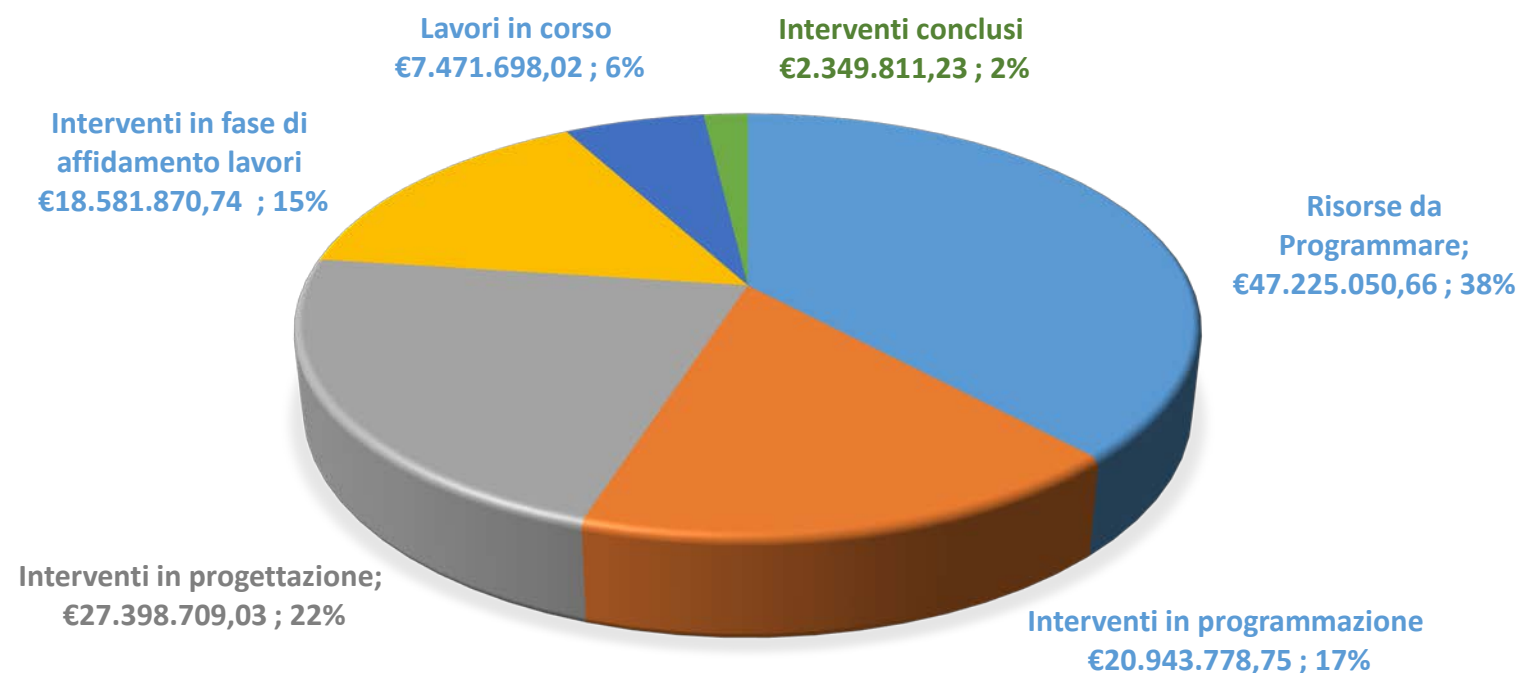

Risorse da Programmare	€	47.225.050,66
Interventi in programmazione	€	20.943.778,75
Interventi in progettazione	€	27.398.709,03
Interventi in fase di affidamento lavori	€	18.581.870,74
Lavori in corso	€	7.471.698,02
Interventi conclusi	€	2.349.811,23

Somme finanziate da USRC

Finanziamento Progetti da USRC

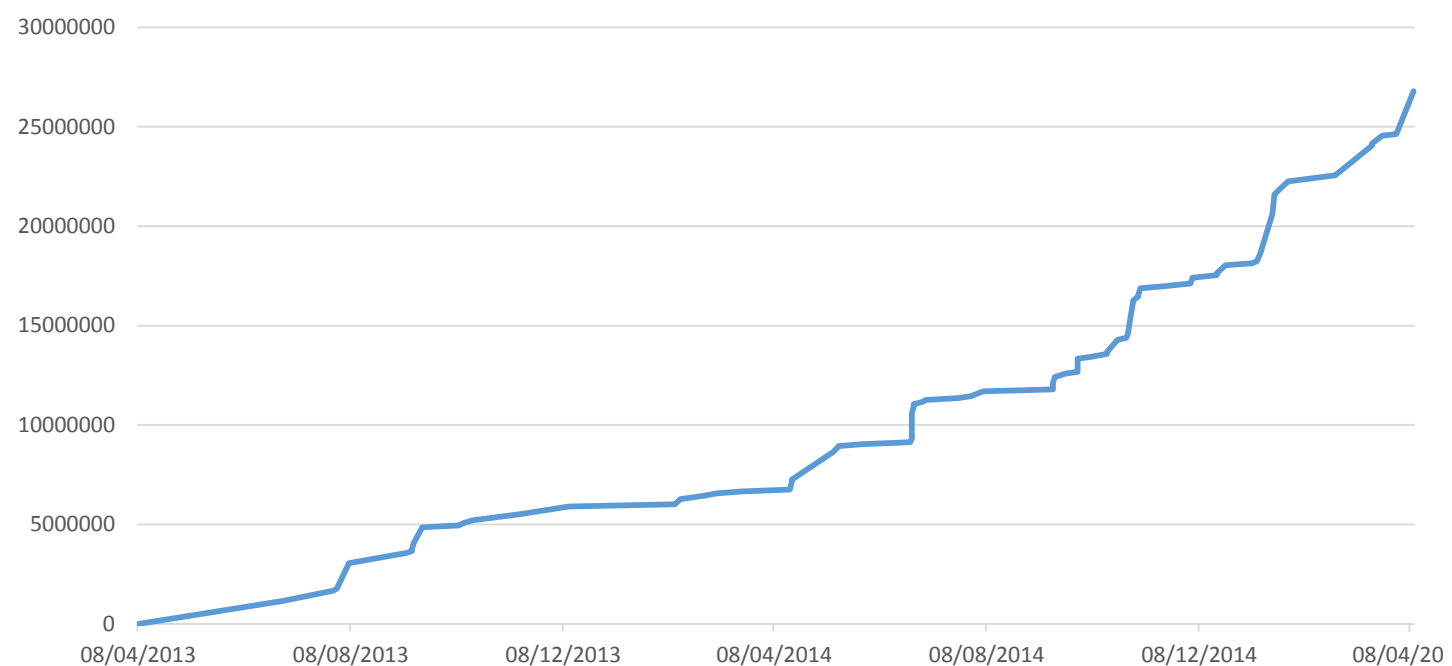

SOMME FINANZIATE CON CIPE N. 135/2012

€ 126.450.000

SOMME APPROVATE/DA APPROVARE USRC

€ 28.403.380

€98.046.620,01

SOMME TRASFERITE/DA TRASFERIRE USRC

€ 4.000.000

€24.403.379,99

29%

APPROVATO SU FINANZIATO

16%

TRASFERITO SU APPROVATO

9 Cantieri di Ricostruzione Conclusi per € 2.349.811,23

Centro Culturale € 1.161.318,00



TORNIMPARTE

Edilizia Cimiteriale € 295.062,00



PIZZOLI

Casa Comunale € 293.431,23



VILLA SANT'ANGELO

Consolidamento sede stradale € 100.000,00



PENNA SANT'ANDREA

Cimitero di San Paolo € 100.000,00



BARETE

Messa in sicurezza promontorio € 510.000,00



PIETRACAMELA

Edificio E.R.P. € 100.000,00



TOSSICIA

Riparazione urbanizzazioni € 100.000,00

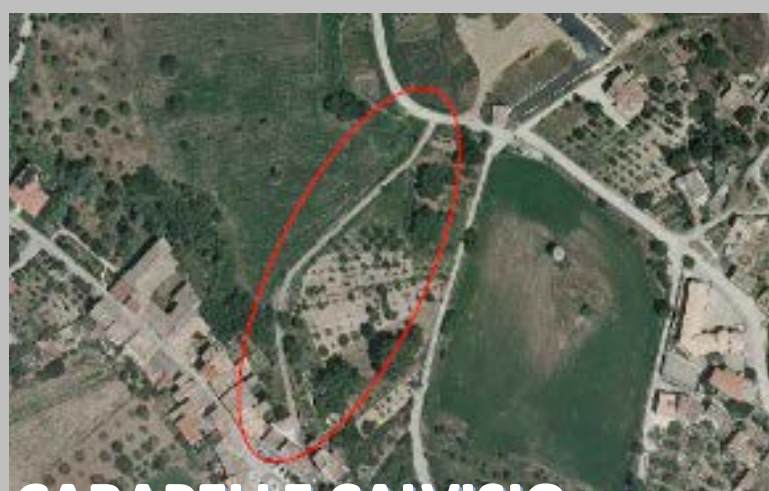

CARAPELLE CALVISIO

Immobili ricreativi e sportivi € 100.000,00



OVINDOLI

22 Cantieri di Ricostruzione In Corso per € 7.471.698,02

....alcuni esempi....

Edificio proprietà comunale € 130.000,00



GORIANO SICOLI

Edificio in Piazza Alpini € 100.000,00



CAPITIGNANO

Museo M.A.A.G. € 100.000,00



CASTEL DI IERI

Edilizia Cimiteriale € 400.000,00



VILLA SANT'ANGELO

Consolidamento muro stradale € 100.000,00



FOSSA

Edilizia Cimiteriale € 100.000,00



MONTORIO AL VOMANO

Palazzo Marchesale € 1.292.500,00



TOSSICIA

Edilizia Cimiteriale Frazioni € 279.303,00



BARETE

Deposito Comunale € 100.000,00



PIZZOLI

Centro Polifunzionale € 384.952,92



PIZZOLI

Casa Comunale € 398.887,19



CARAPPELLE CALVISIO

Palazzo Cionni € 1.400.000,00



BARETE

COMUNE DI **VILLA S. ANGELO** (AQ) – *Edilizia Cimiteriale*

Importo stanziato: € 400.000,00

Tipo di intervento: *Ristrutturazione*

Lavori in corso

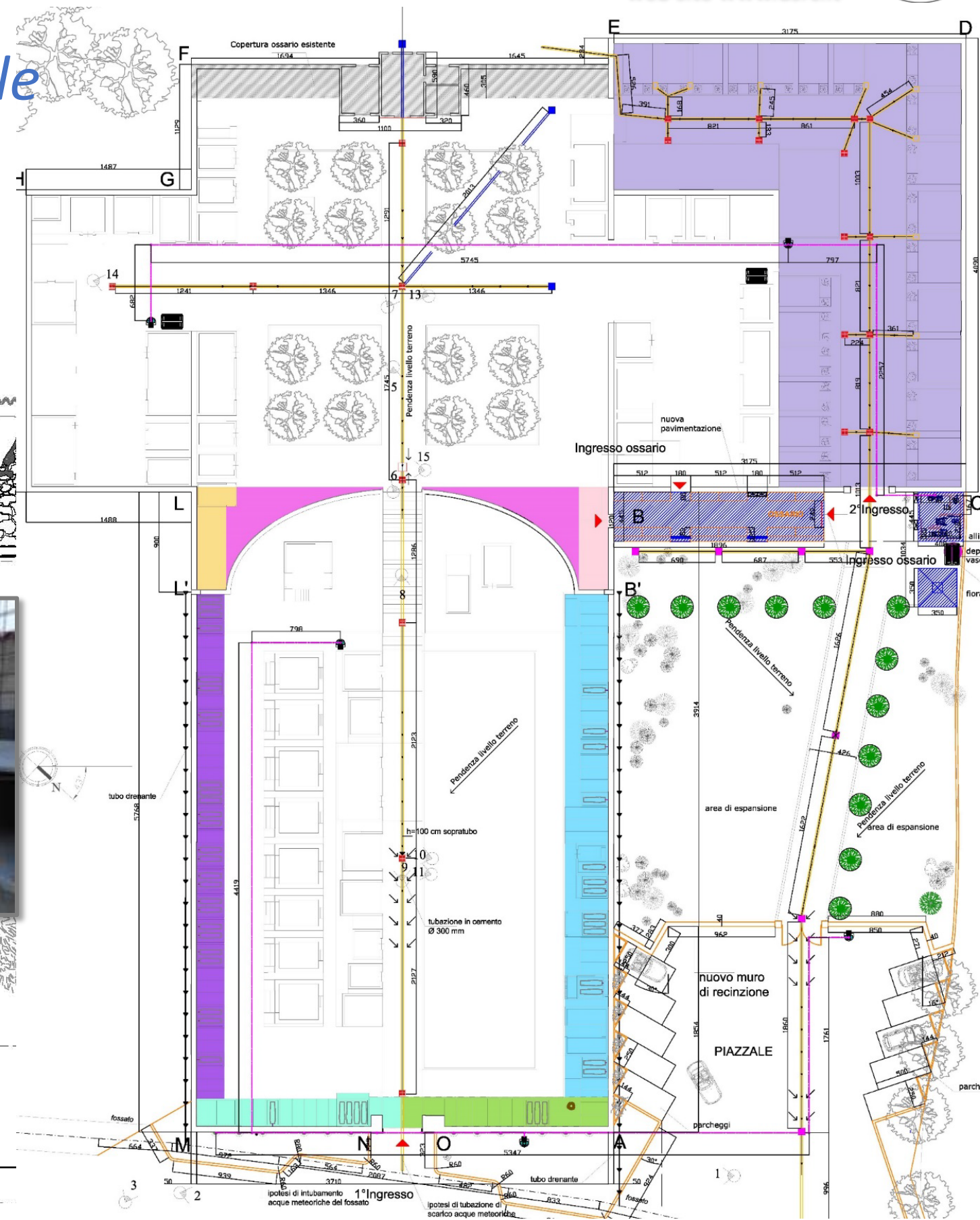
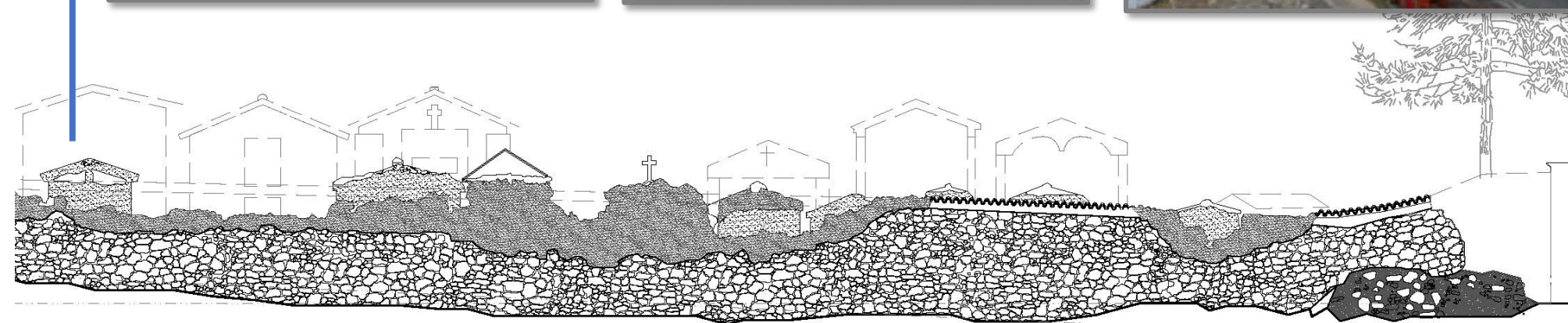
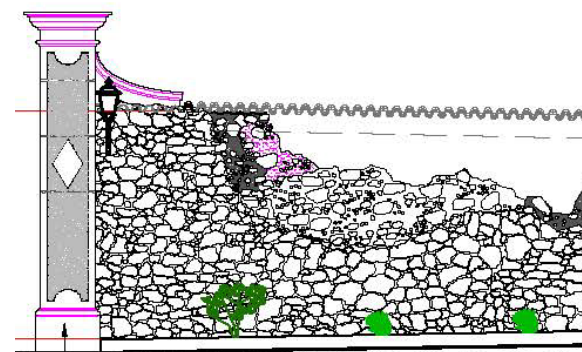

COMUNE DI CARAPELLE CALVISIO (AQ) – *Casa Comunale*

Importo stanziato: € 398.887,19

Tipo di intervento: *Ristrutturazione*

Lavori in corso

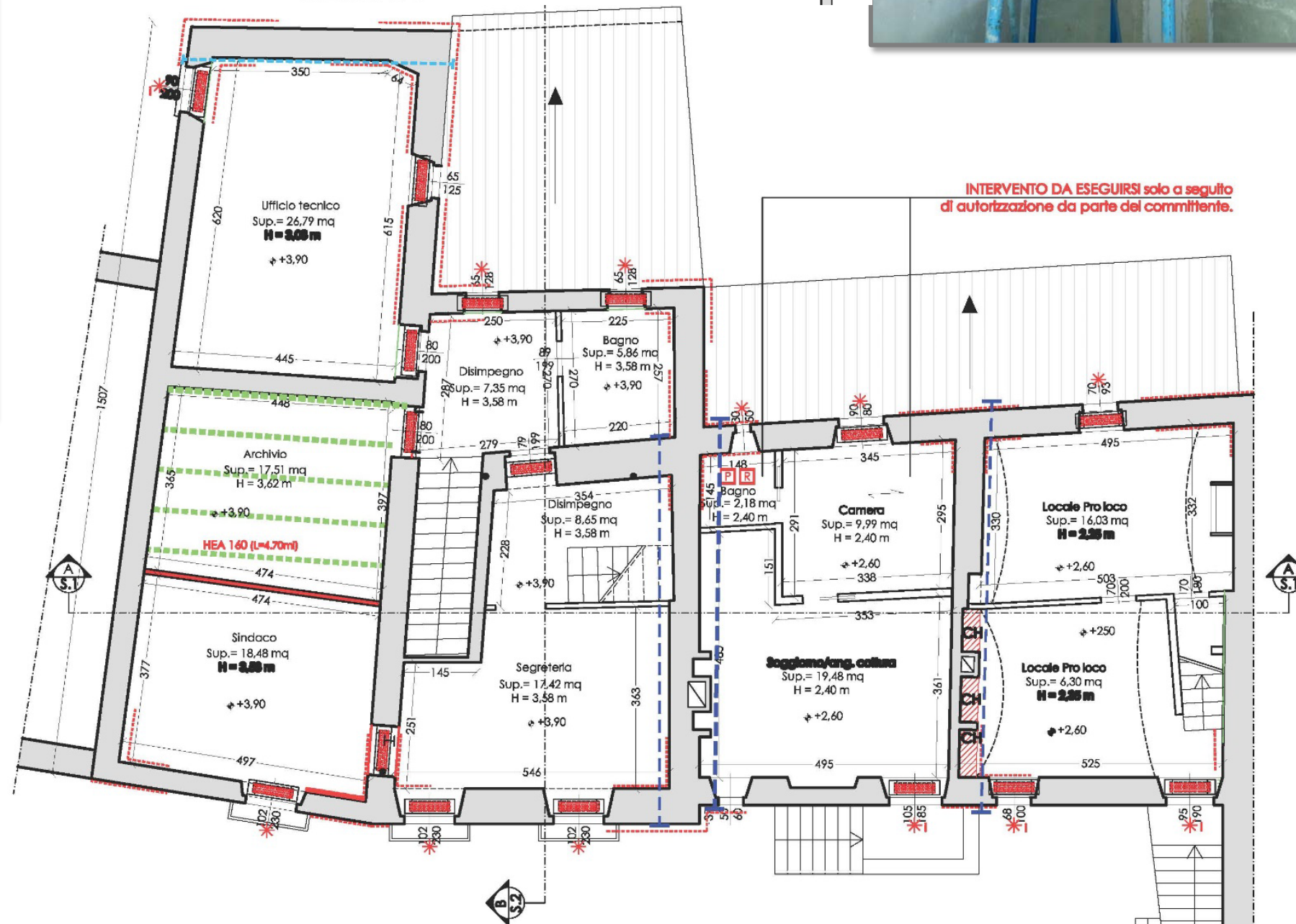
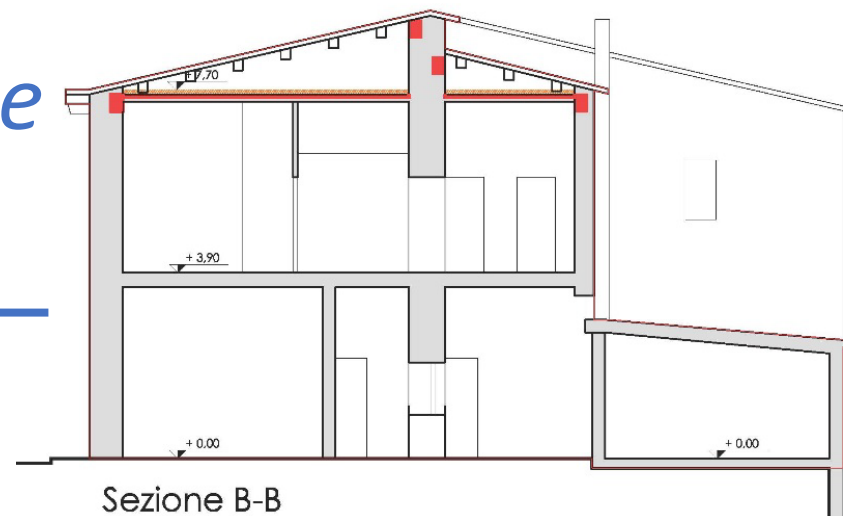

COMUNE DI CASTELVECCHIO SUBEQUO (AQ) – Palazzo Castellato – Centro Culturale

Importo stanziato: € 1.695.662,30

Tipo di intervento: *Restauro e risanamento conservativo*

In approvazione

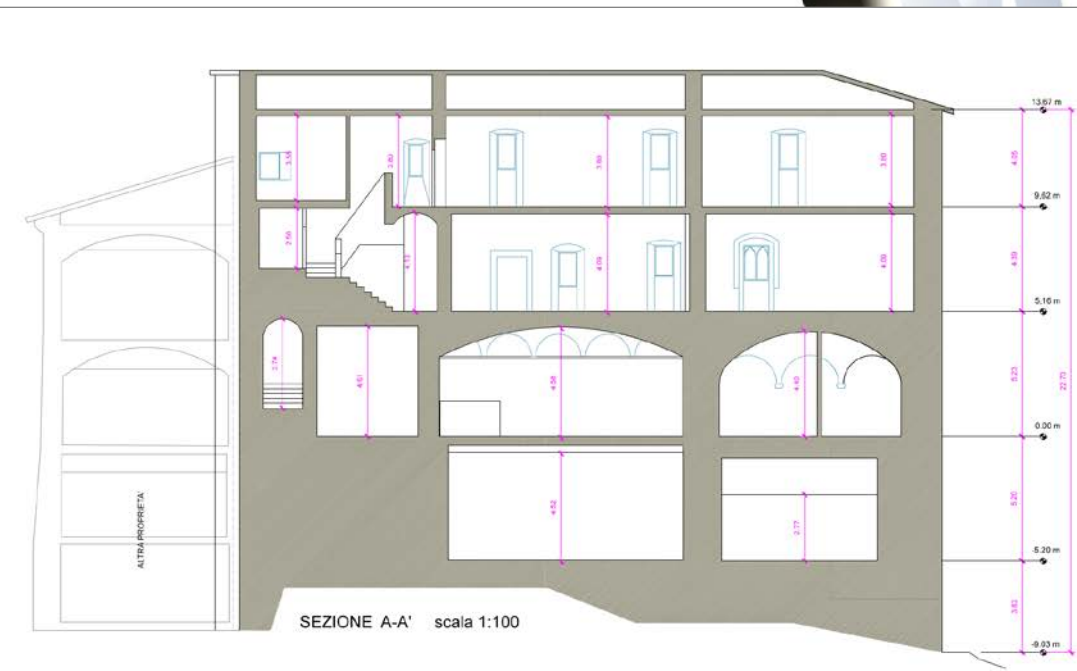
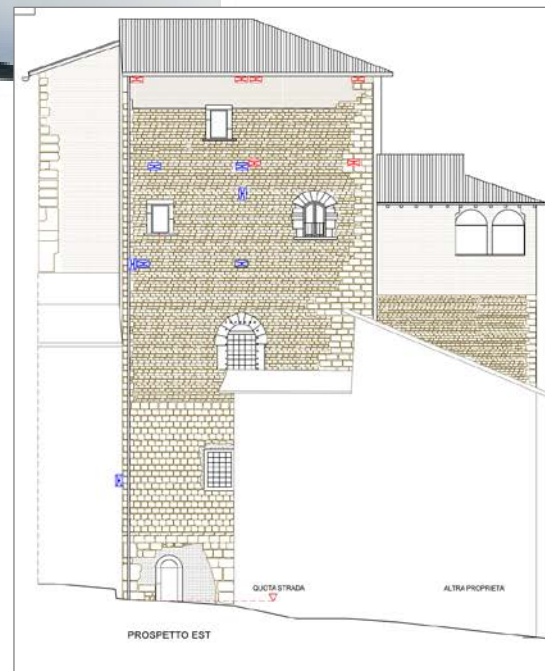
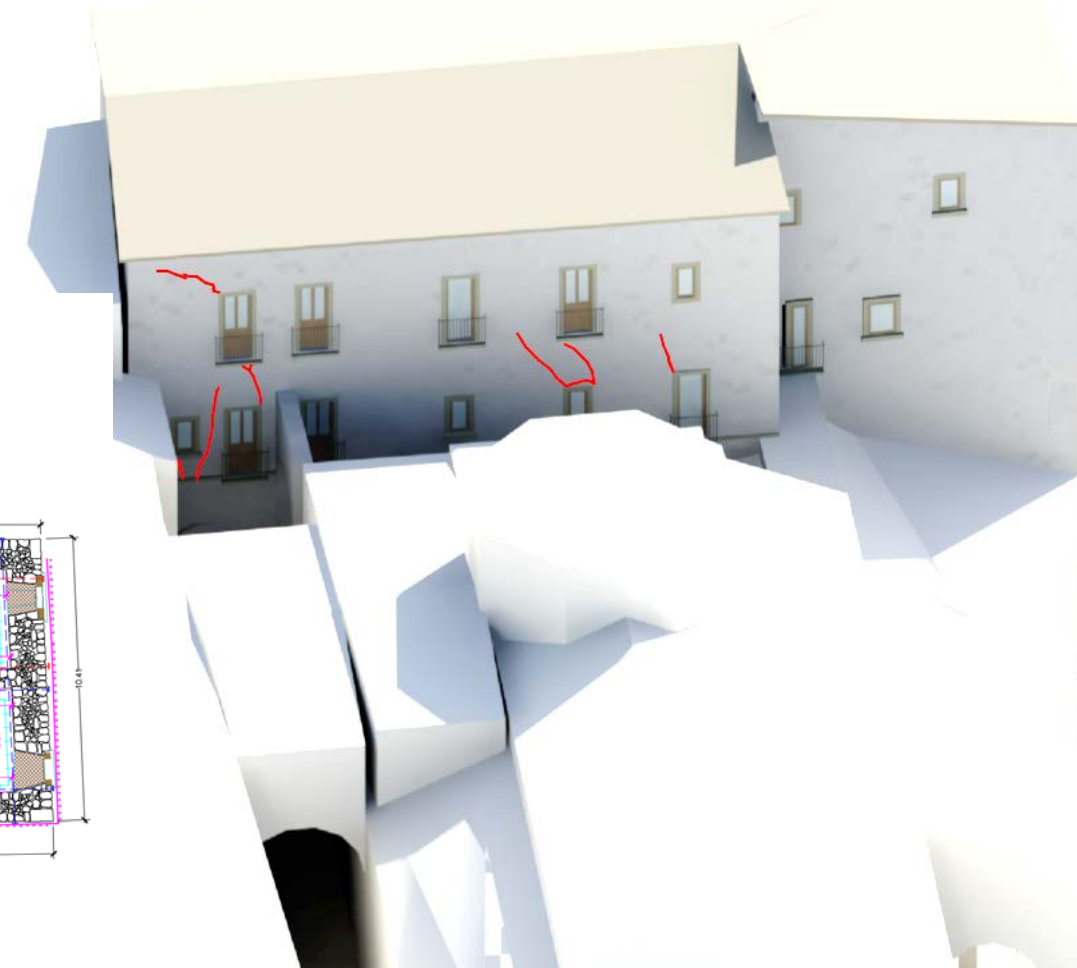
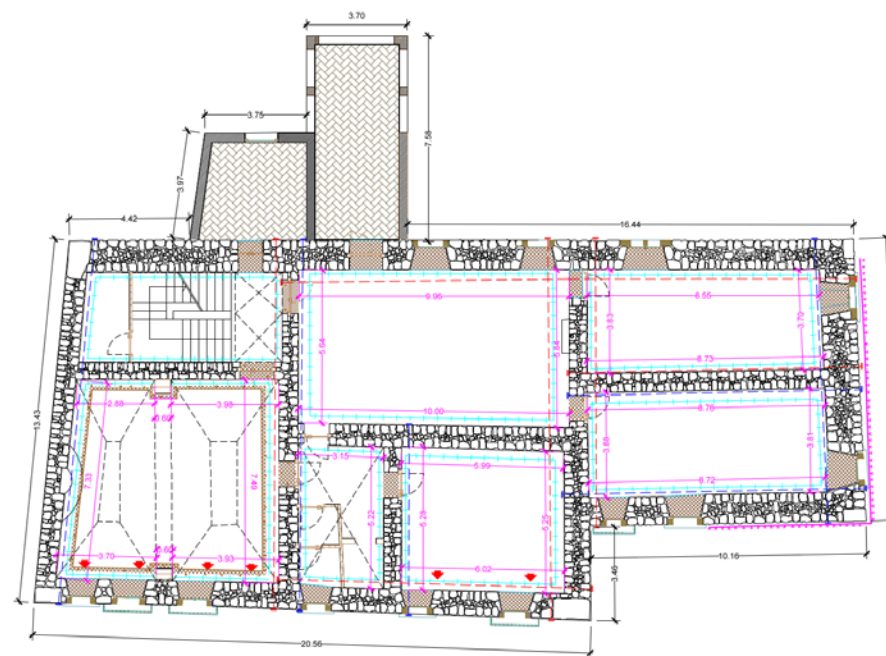

INTERVENTO SULLE MURATURE

SCHEMA DELL'ESECUZIONE DELLE INIEZIONI

INTERVENTO DI CONSOLIDAMENTO DELLE MURATURE CON INIEZIONI DI MALTE COMPOSTE DA GRASSELLO DI CALCE MISTO A POZZOLANA

MODALITA' ESECUTIVE

- REPARAZIONE SUPERFICIE CON INTONACO
- Stuccatura delle fessurazioni e lesioni superficiali
- TRACCIAURA ED ESCALIBRE DEL RETICOLO DI INIEZIONE
- Intestare di perfor. cm. 100 circa di diametro
- Trapano a rotazione avanti (diametro da verificare in opera)
- Portali inclinati di 10 gradi circa
- LAVAGGIO DALL'ALTO FINO A SATURAZIONE DELLA MURATURA
- INIEZIONE A SALSA TENSIOSE (1,5/2,0 cm)
- Procedere dal basso all'alto, dai lati esterni e simmetricamente verso i centri (Basi 1 e 3)
- Impiegare miscela di leganti di elevata tenacia, priva di cemento e non reagente in presenza di carboni.

1 metro quadrato

UBICAZIONE DEI BOCCAGLI

SCHEMA del piano delle perforazioni

Segnature dei bocchelli con malta a presa rapida

Bocchaglio

COMUNE DI ROCCA DI MEZZO (AQ) - *Recupero e consolidamento area archeologica di Rovere*

Importo stanziato: € 100.000,00

Tipo di intervento: *Restauro e risanamento conservativo*

Lavori in corso

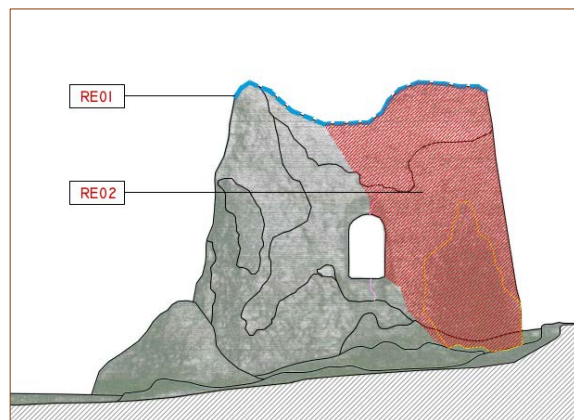
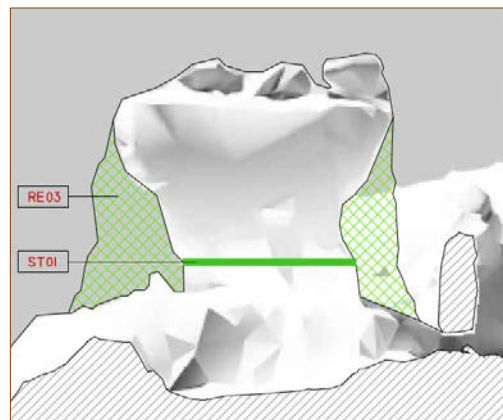

RE01	Restauri e consolidamenti di mura, torri e bastioni in pietra calcarea, muratura a vista, muratura a mattoni, muratura a blocchi.	Restauri e consolidamenti di mura, torri e bastioni in pietra calcarea, muratura a vista, muratura a mattoni, muratura a blocchi.
RE02	Restauri e consolidamenti di mura, torri e bastioni in pietra calcarea, muratura a vista, muratura a mattoni, muratura a blocchi.	Restauri e consolidamenti di mura, torri e bastioni in pietra calcarea, muratura a vista, muratura a mattoni, muratura a blocchi.
RE03	Restauri e consolidamenti di mura, torri e bastioni in pietra calcarea, muratura a vista, muratura a mattoni, muratura a blocchi.	Restauri e consolidamenti di mura, torri e bastioni in pietra calcarea, muratura a vista, muratura a mattoni, muratura a blocchi.
ST01	Strutture di sostegno e fondazioni.	Strutture di sostegno e fondazioni.

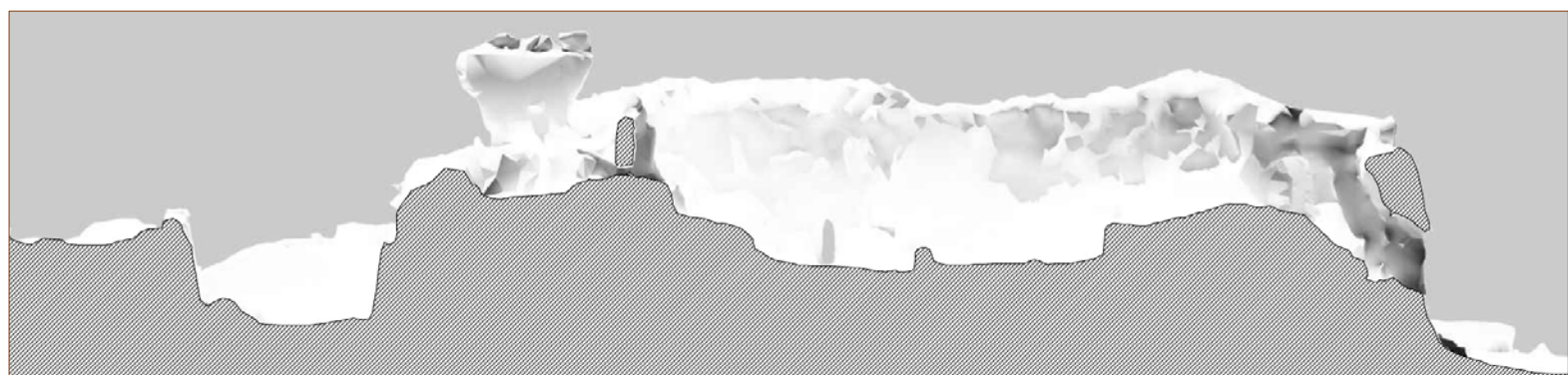
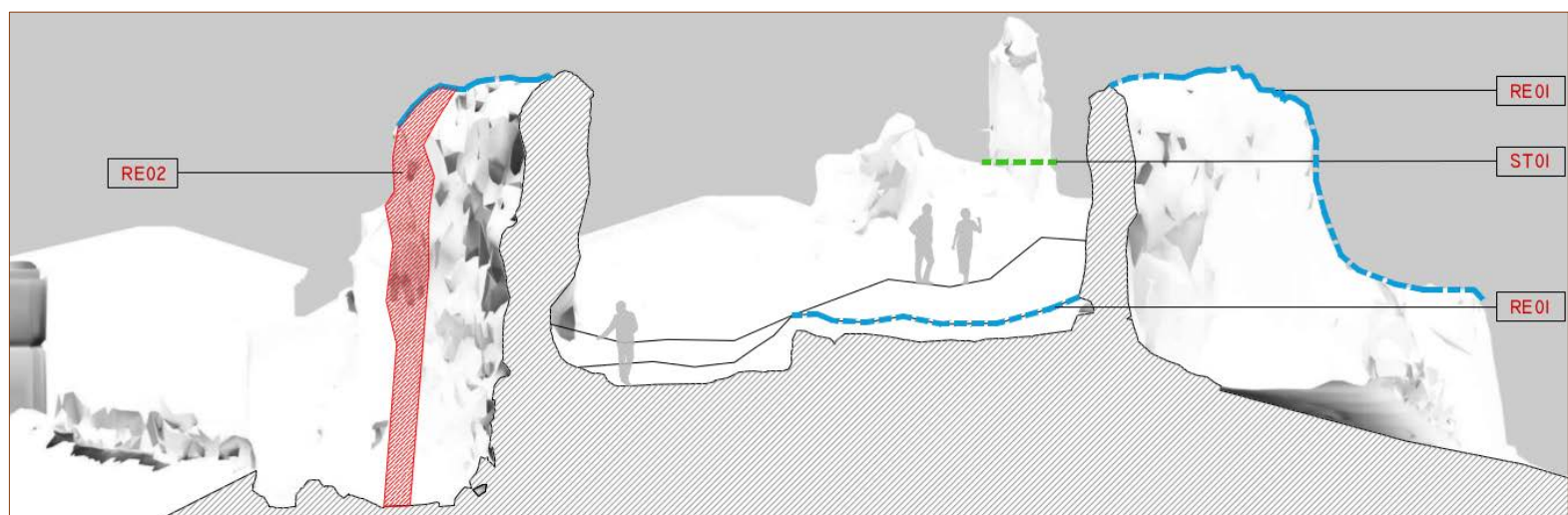

COMUNE DI CAPITIGNANO(AQ) – Riparazione Edilizia Cimiteriale

Importo stanziato: € 400.000,00

Tipo di intervento: *Restauro e risanamento conservativo*

In progettazione

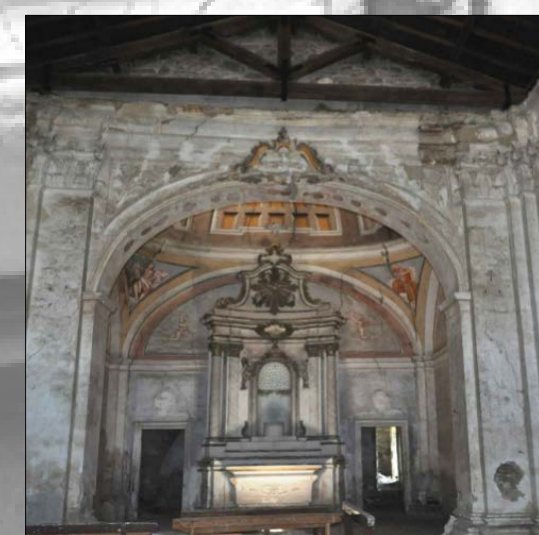
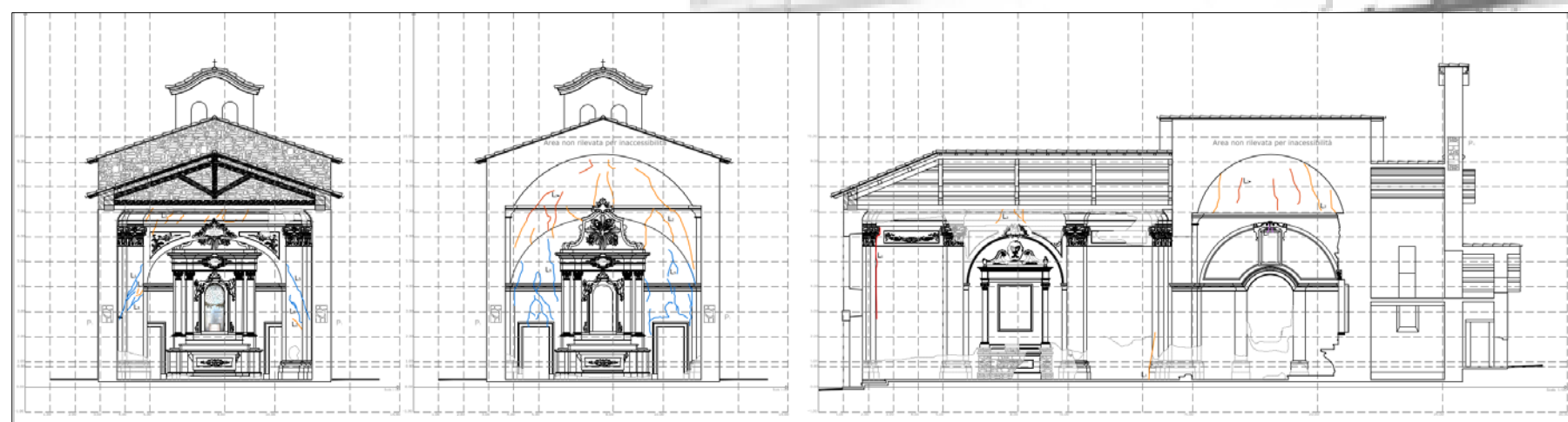
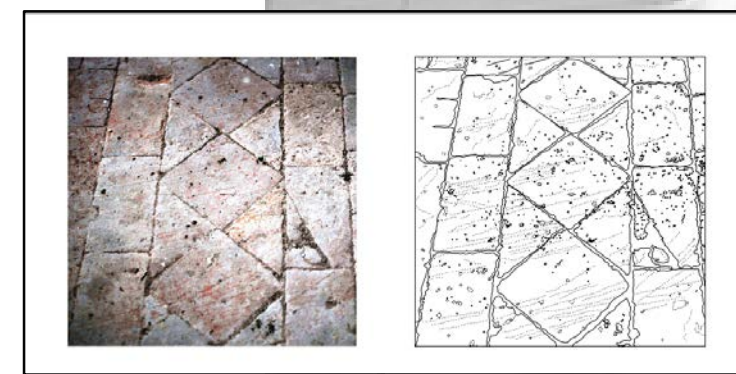
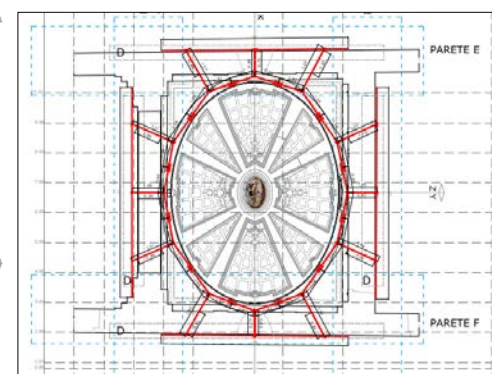
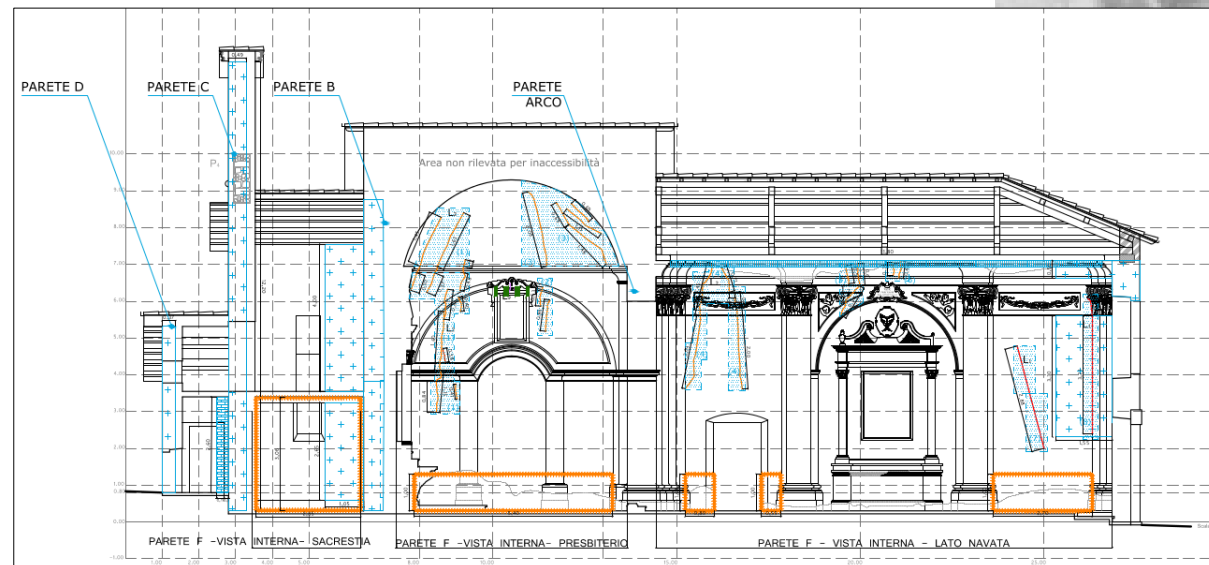
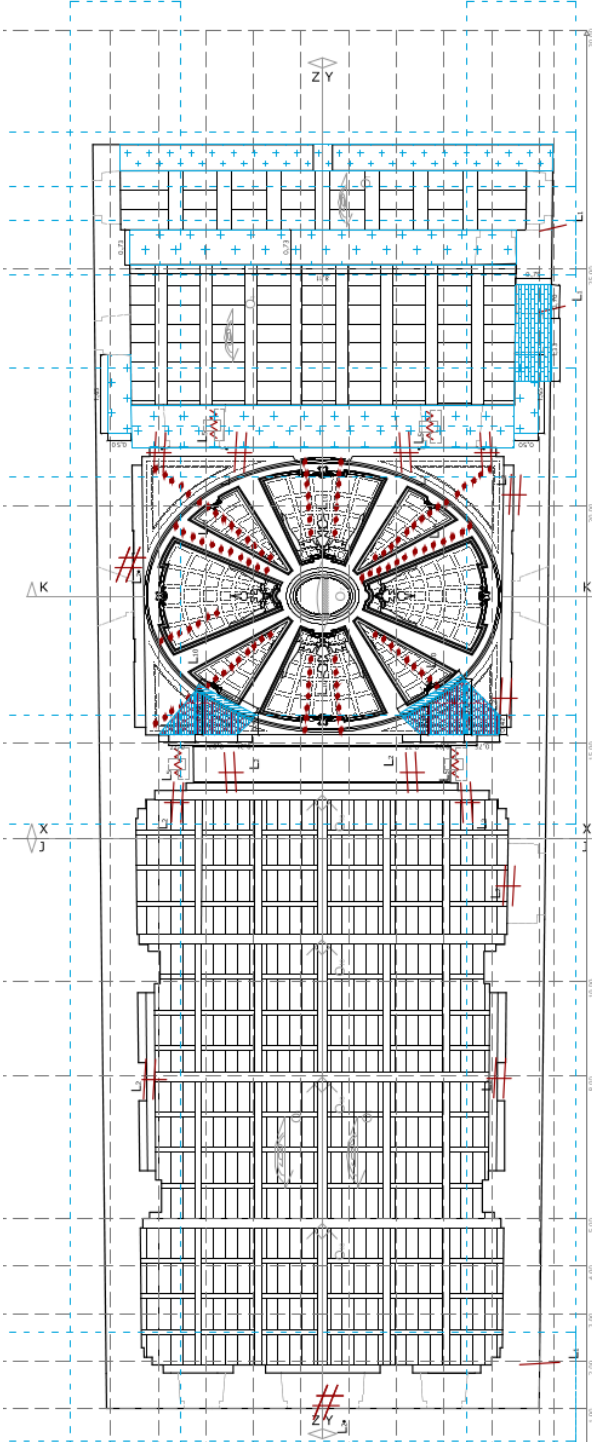
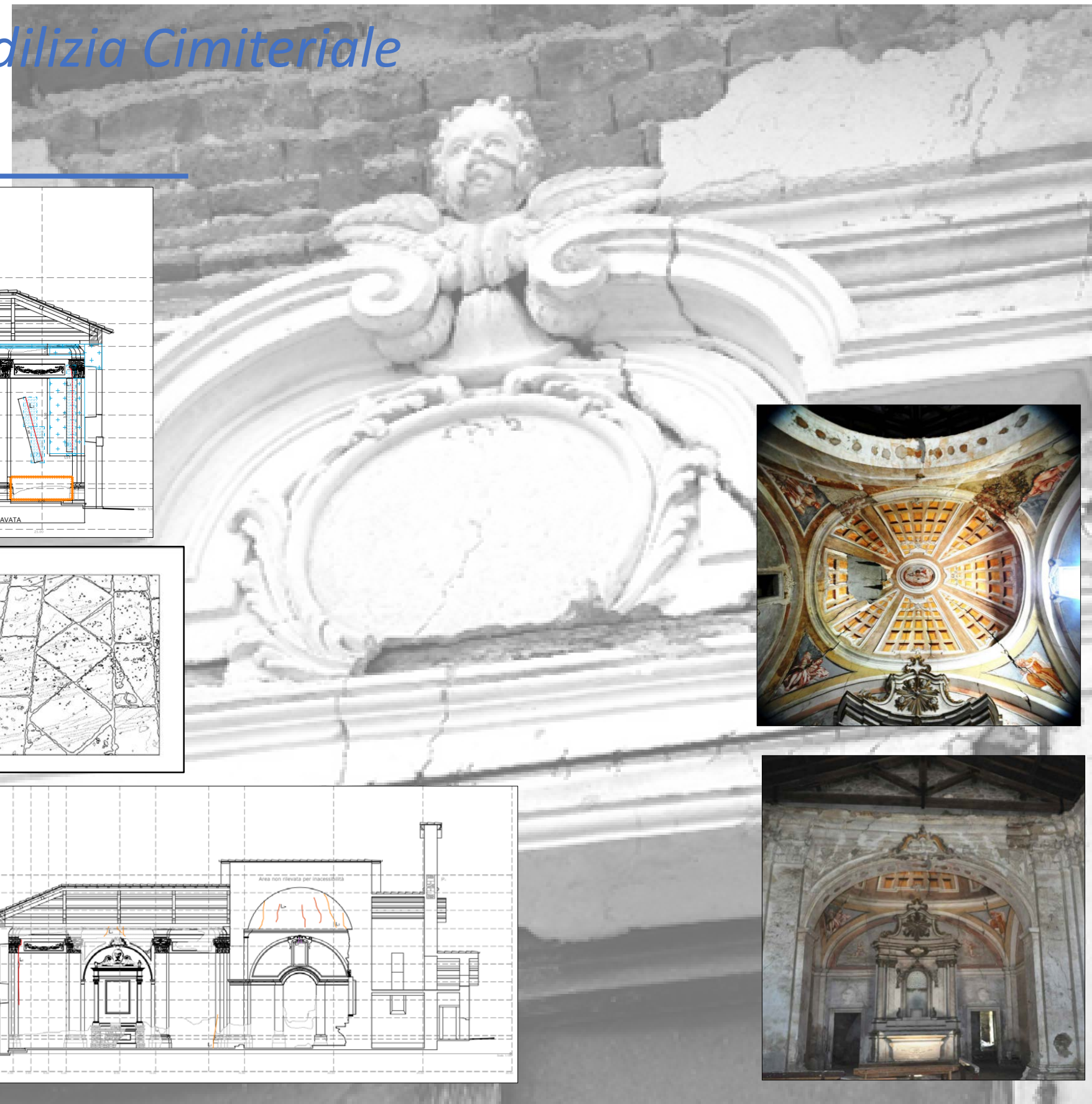

COMUNE DI TOSSICIA (TE) – Palazzo Marchesale

Importo stanziato: € 1.292.500,00

Tipo di intervento: *Ristrutturazione*

Lavori in corso

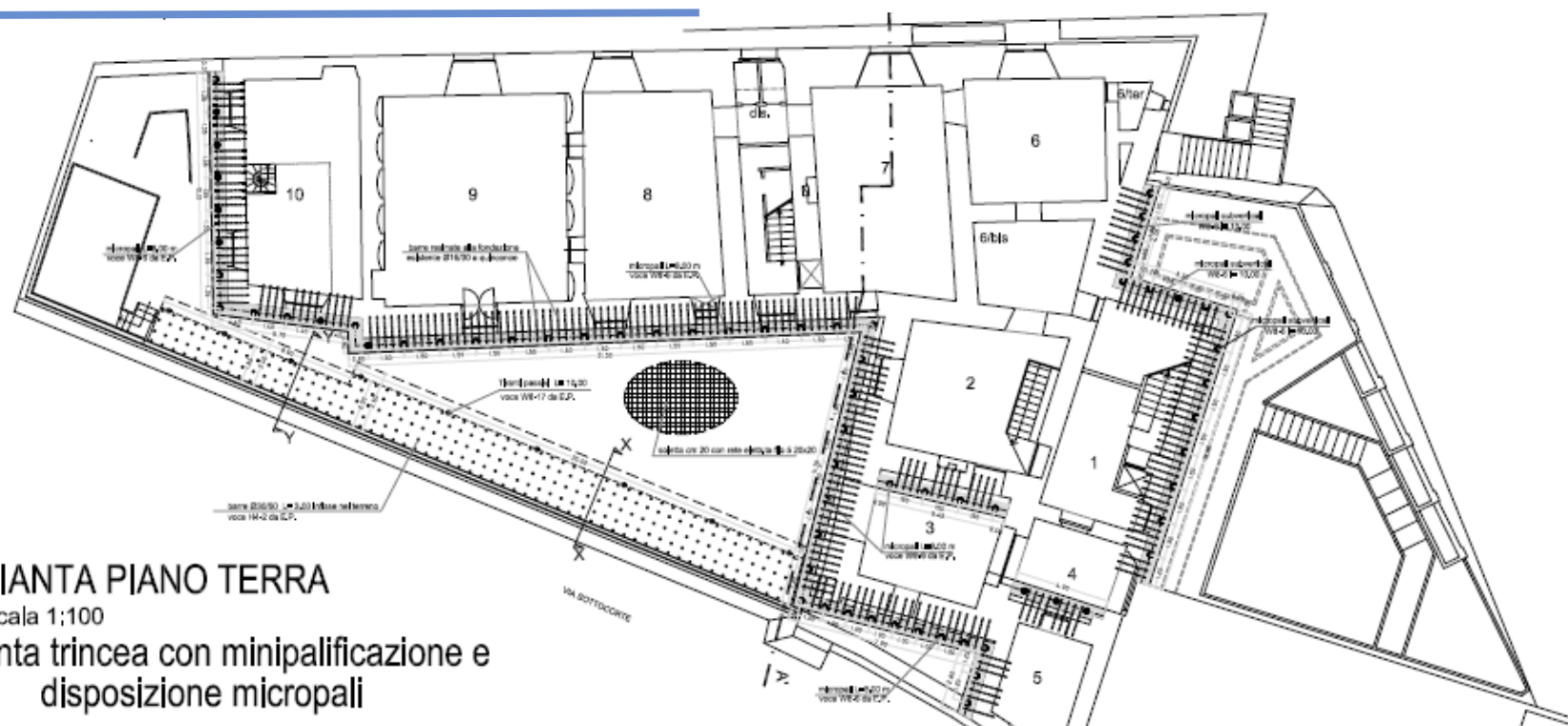

PIANTA PIANO TERRA

Scala 1:100

Pianta trincea con minipalificazione e disposizione micropali

SEZIONE X-X soletta di base della trincea

scala 1:25

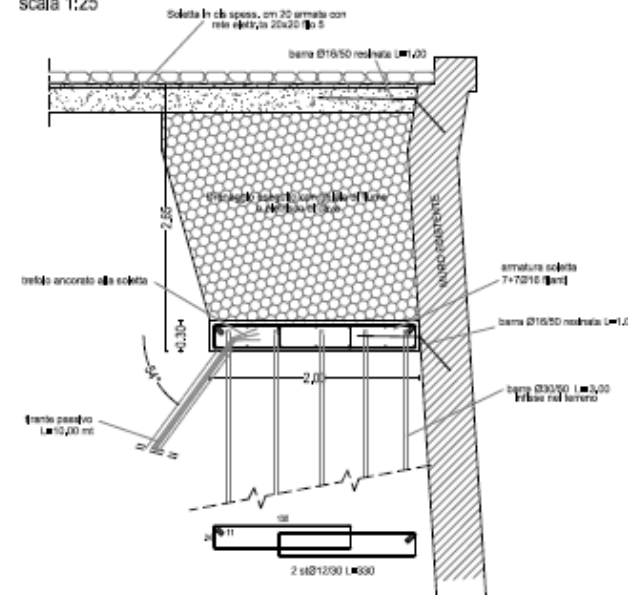

Prospetto Ovest Sezione A-A'

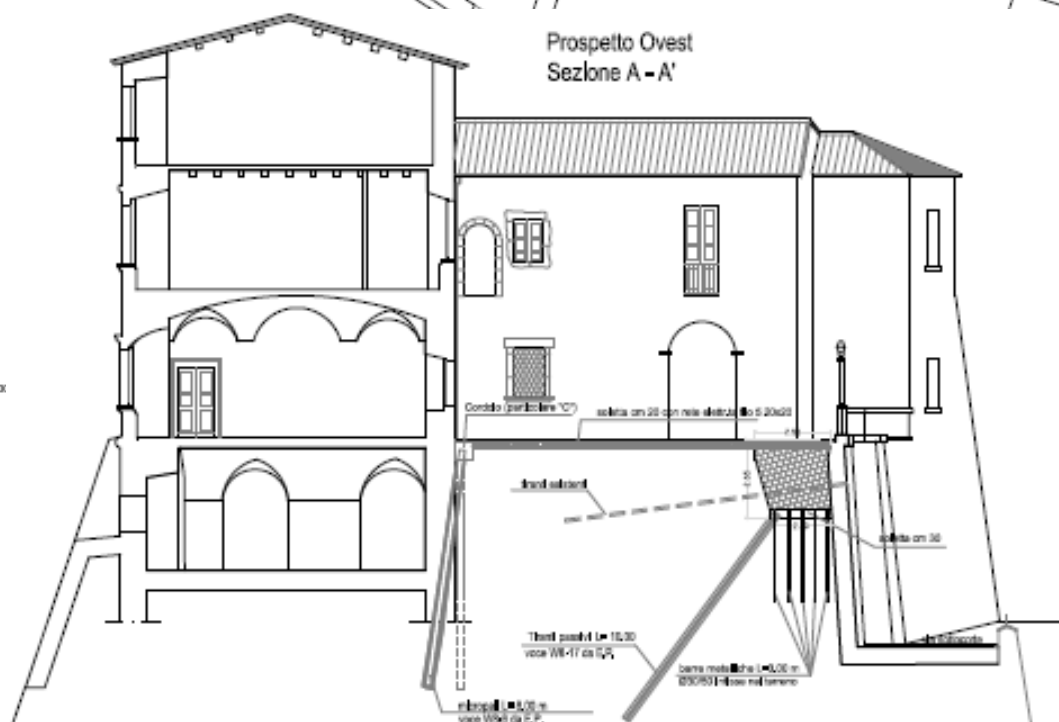

COMUNE DI S. PIO DELLE CAMERE (AQ) Frazione Castelnuovo - *Messa in sicurezza cavità sotterranee*

Importo stanziato: € 388.698,18

Tipo di intervento: *Indagini Geologiche e Geotecniche*

In affidamento lavori



Castelnuovo Ante e Post Sisma



Foto 4 - Sistemi di archi laterali a sostegno della volta



Foto 5 - Nicchia laterale

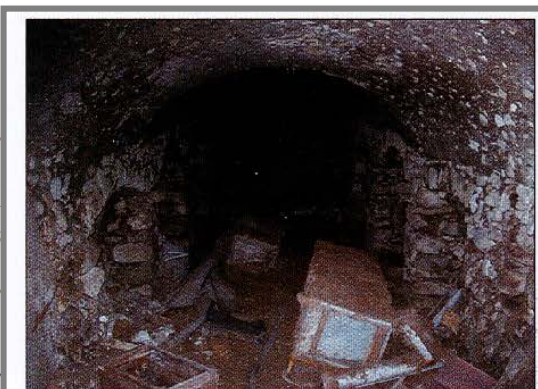
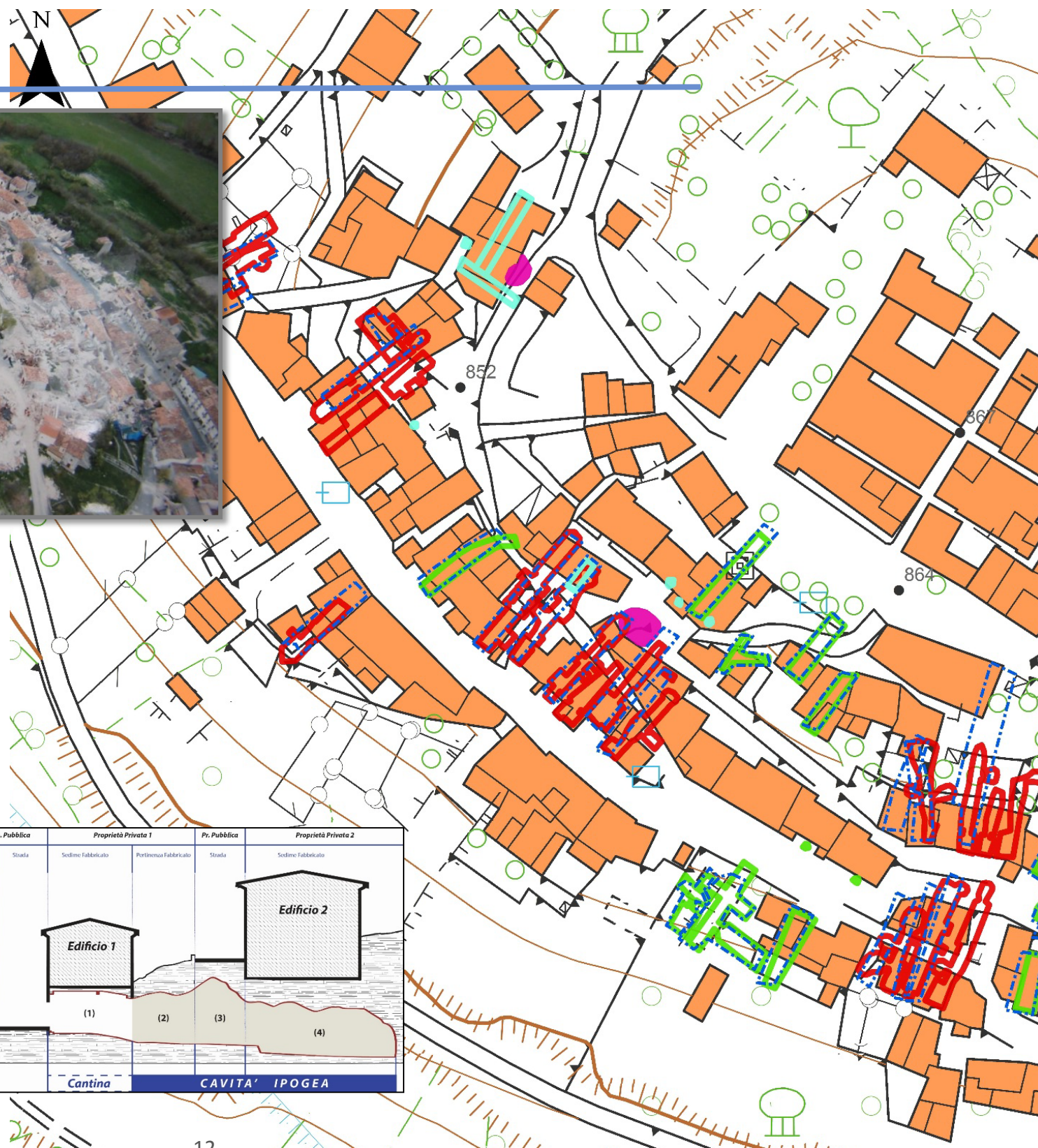

Foto 6 - Parte terminale della cavità non rivestita

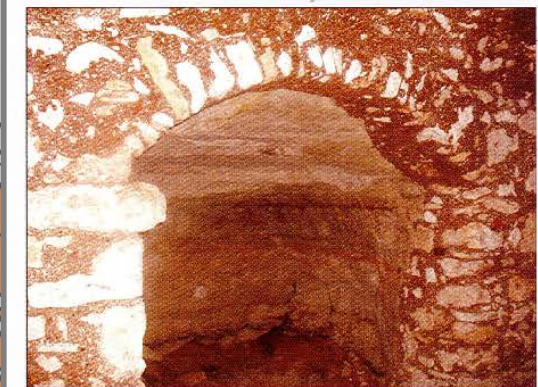

Foto 7 - Fine rivestimento

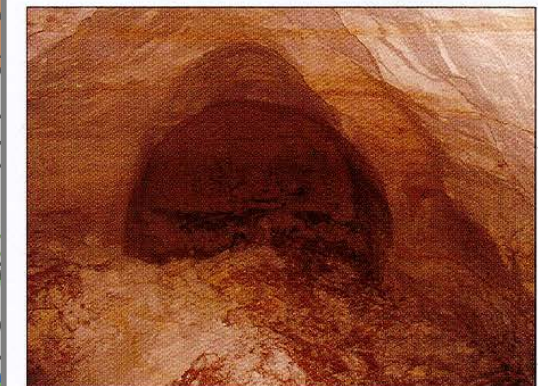

Indagini Geo-elettriche

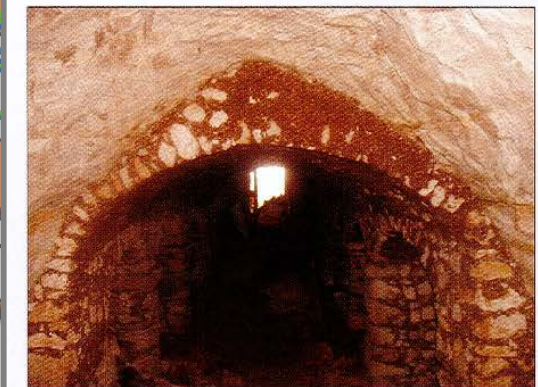

Rilievi con Laser scanner

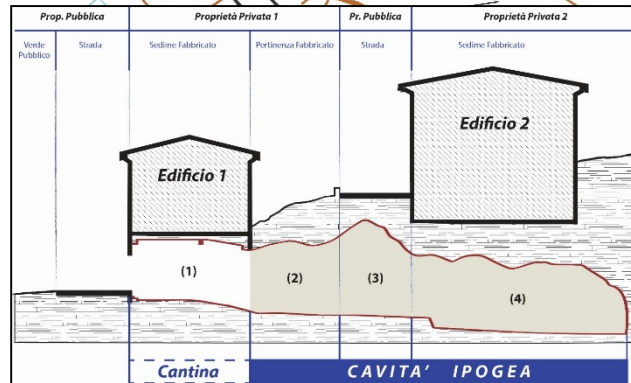

COMUNE DI Villa S. Lucia (AQ)- Chiesa di San Nicola

Importo stanziato: € 400.000,00

Tipo di intervento: *Restauro e risanamento conservativo*

In affidamento lavori

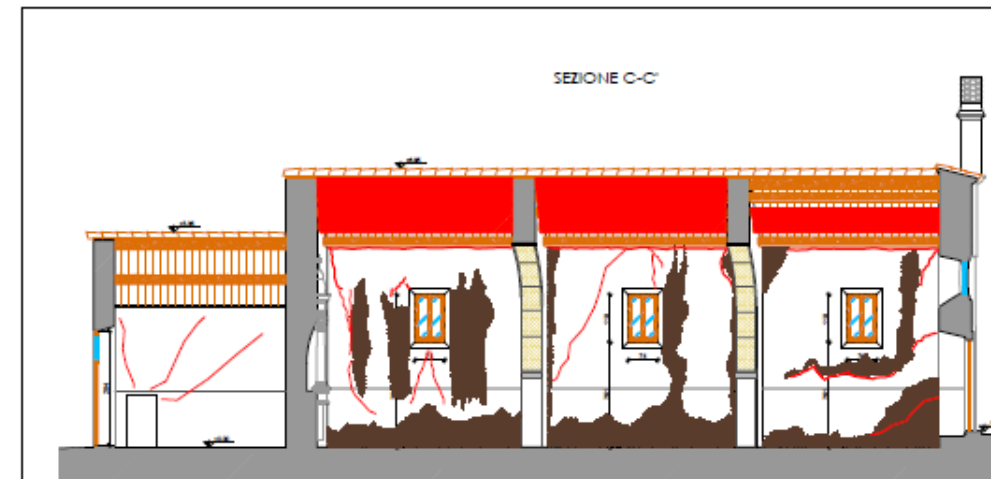
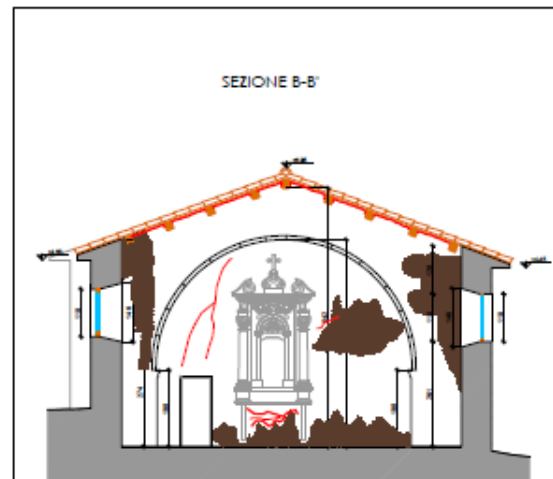
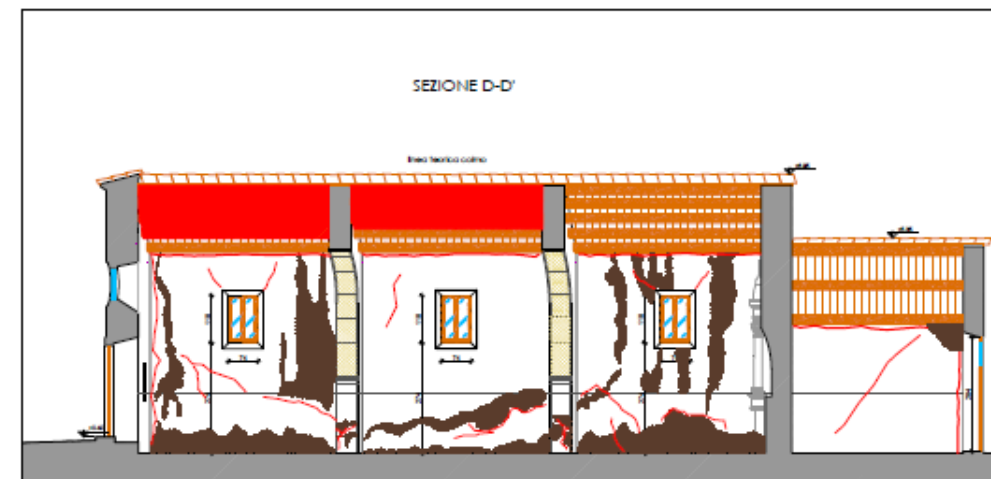
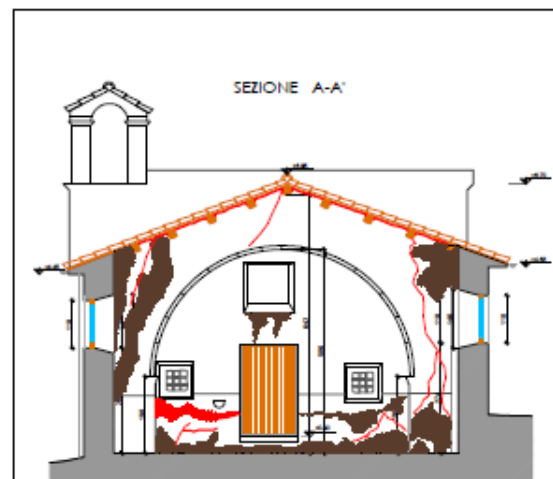
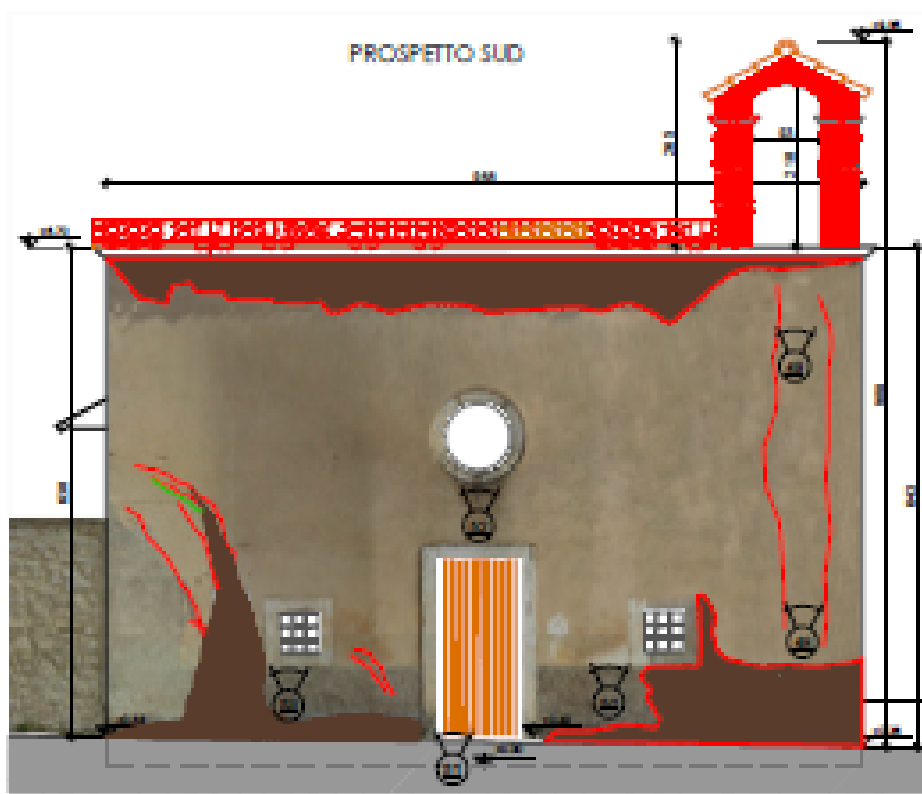

COMUNE DI ACCIANO (AQ) - *Torre di Roccapreturo*

Tipo di intervento : *Restauro e risanamento conservativo*

Importo stanziato: 257.770,00 €

In affidamento lavori

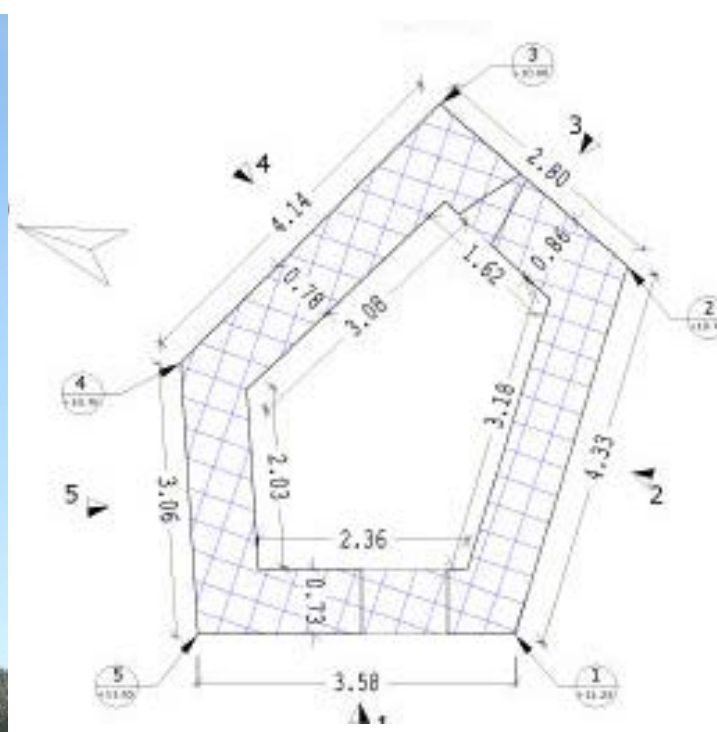

LATO n.1 Ponteggio esterno

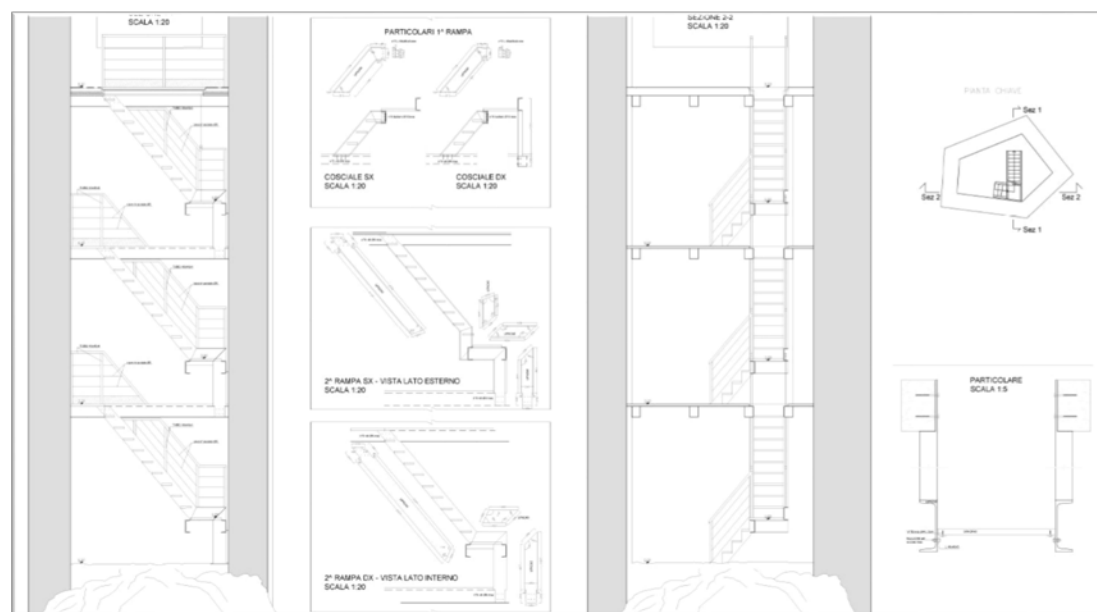
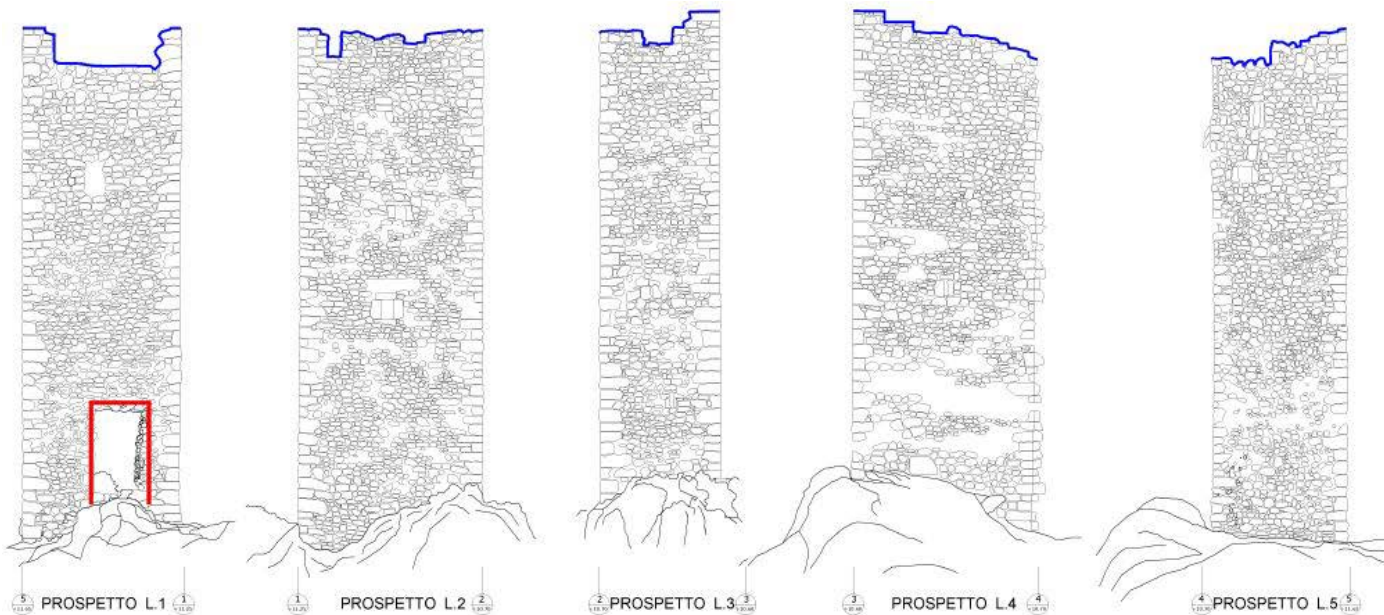
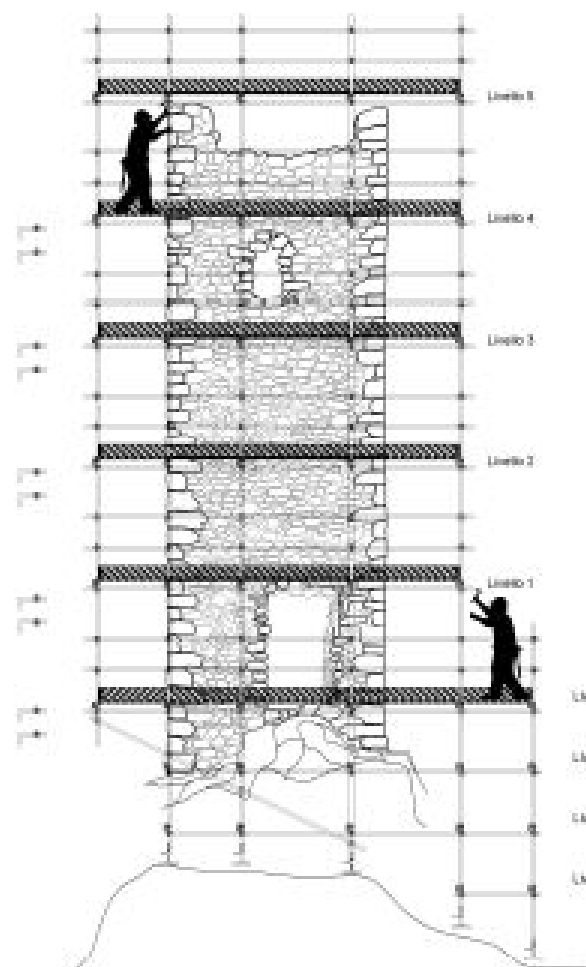

COMUNE DI POPOLI (PE) - Riparazione Cinema Teatro

Importo stanziato: € 125'000,00

Tipo di intervento: *miglioramento sismico*

In affidamento lavori

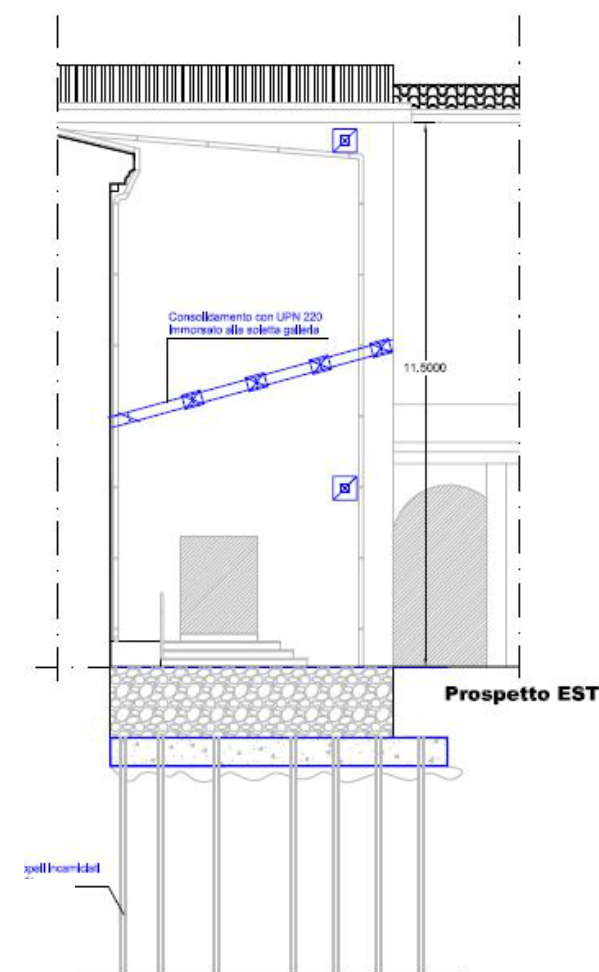
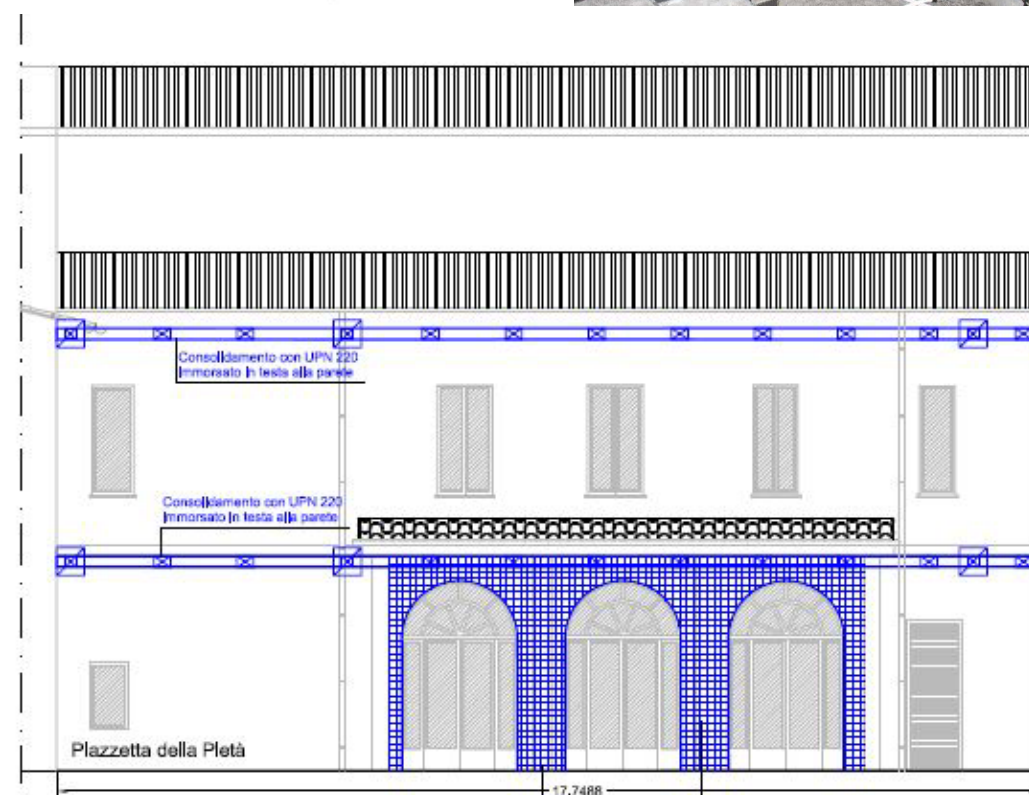
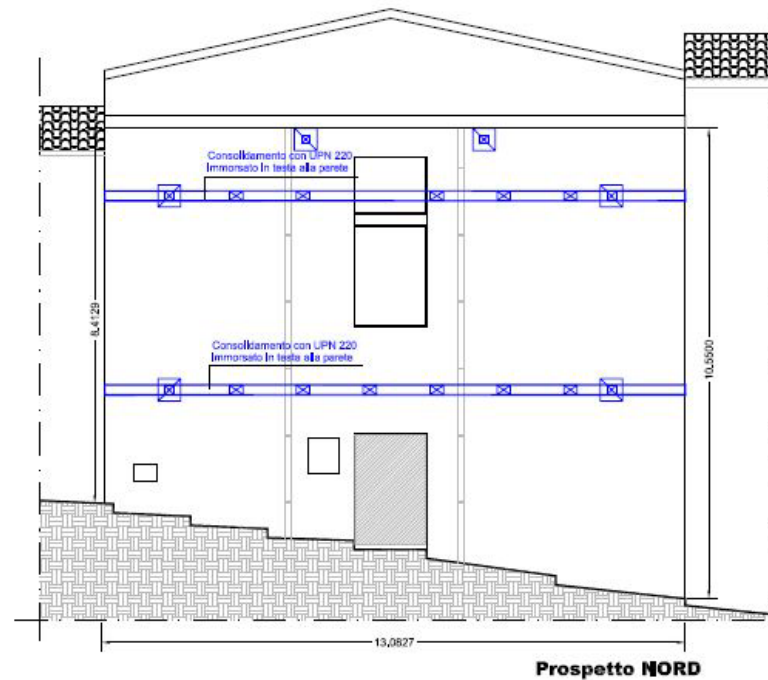
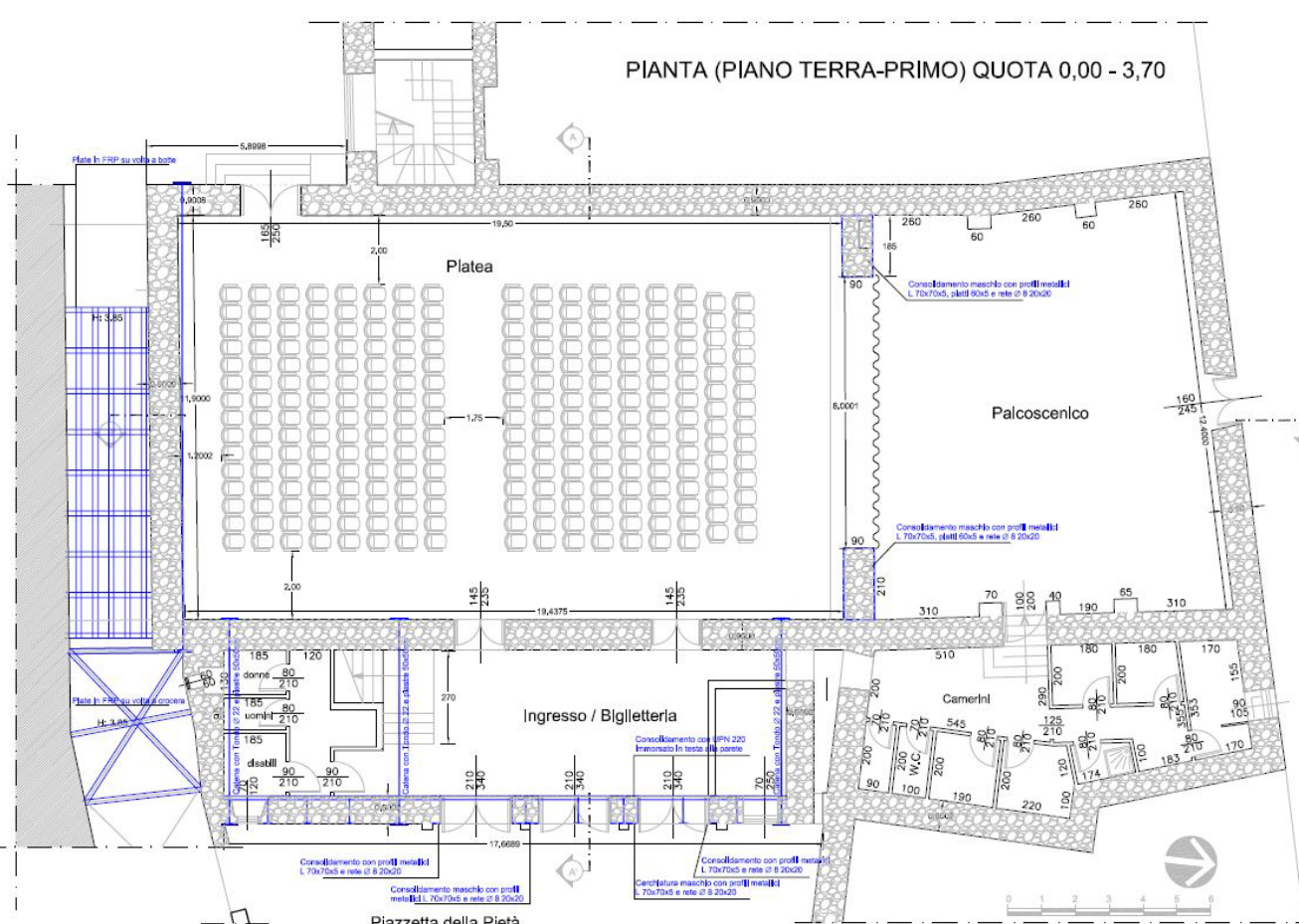

COMUNE DI S. Stefano di Sessanio (AQ) - Torre Medicea

Importo stanziato: € 1.505.000,00

Tipo di intervento: *Miglioramento sismico e ricostruzione*

In affidamento lavori

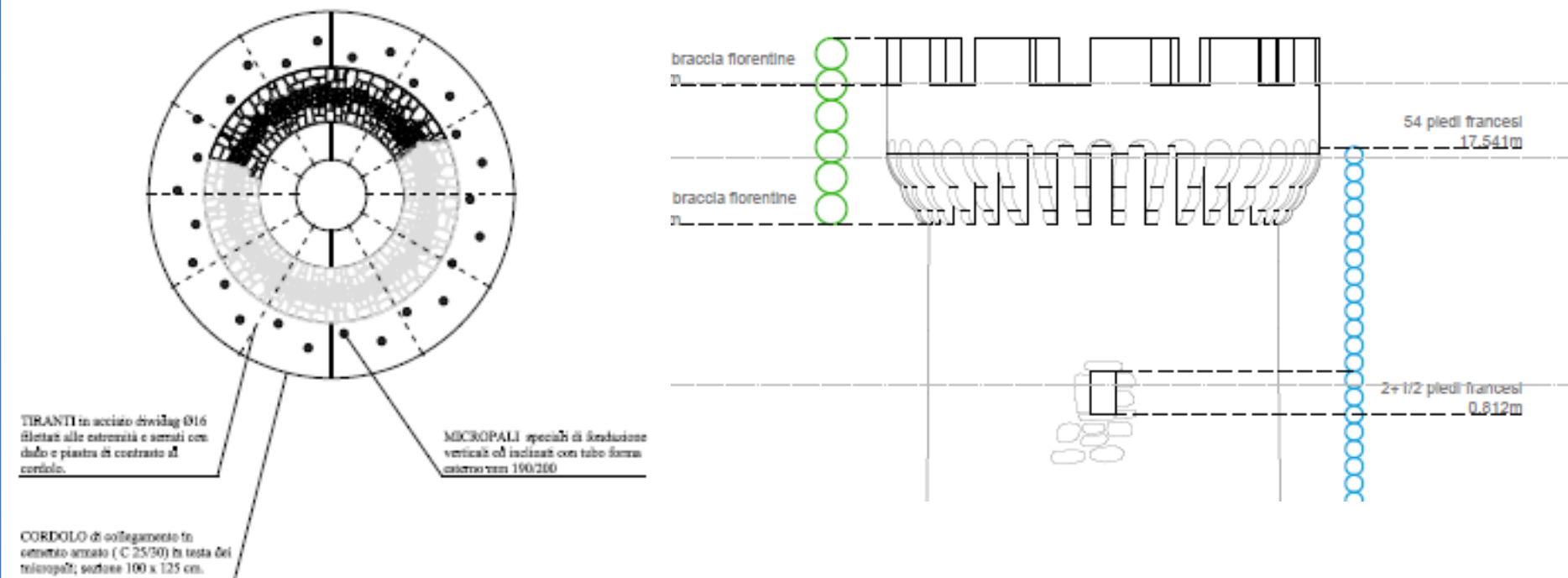

CORDOLO di collegamento in cemento armato (C 25/30) in testa dei tralicci; sezione 100 x 125 cm.

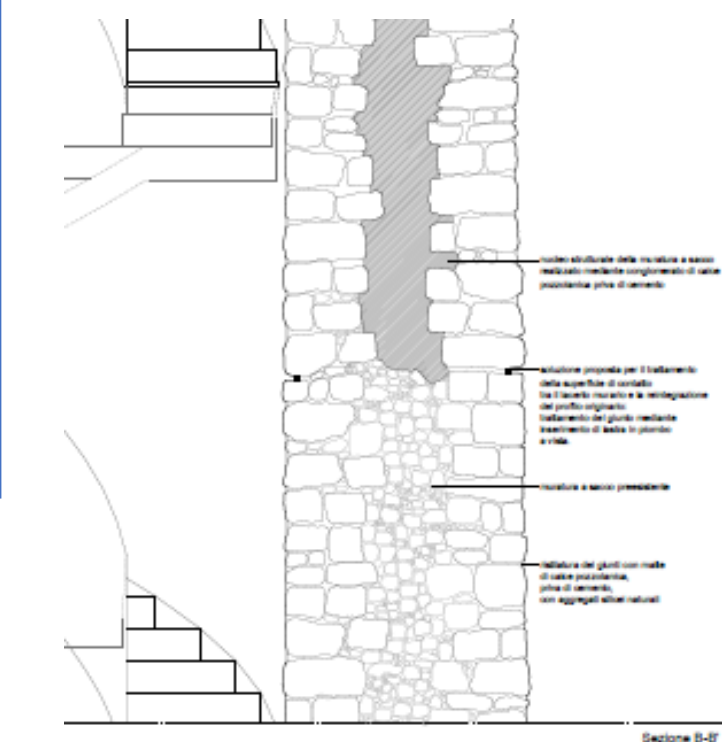

Sezione B-B'

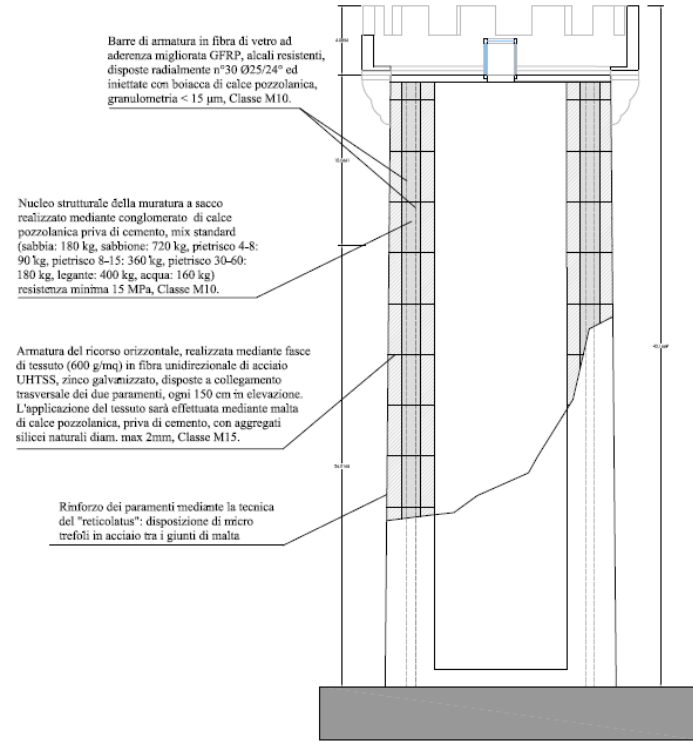

Sezione BB'

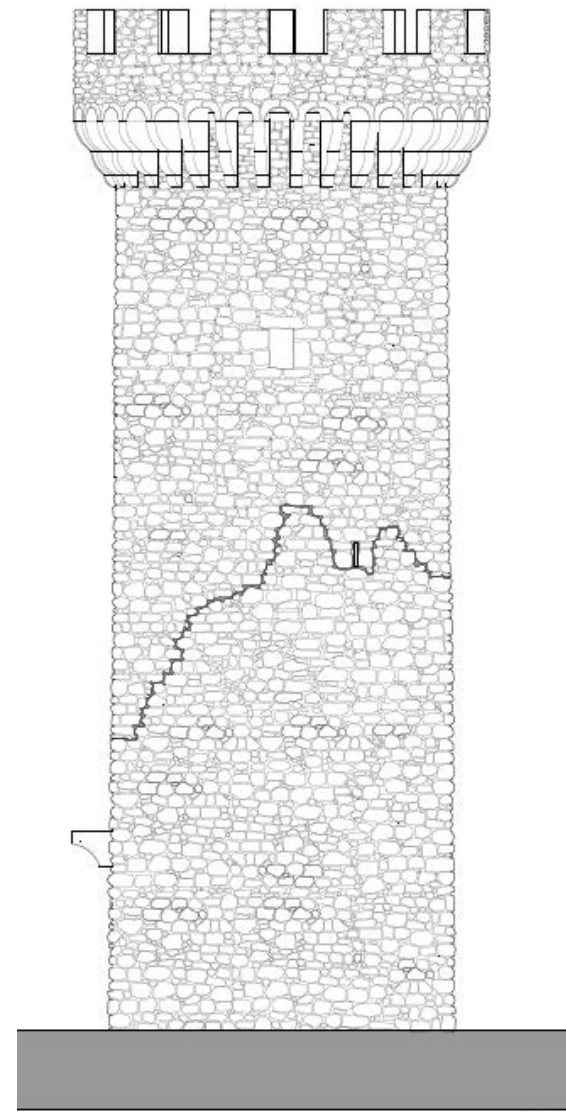

Prospetto 1



COMUNE DI CIVITELLA CASANOVA (PE) – Casa Comunale

Importo stanziato: € 714.895,00

Tipo di intervento: *Ristrutturazione*

Ricostruzione Sostenibile

In affidamento lavori

In occasione degli interventi di riparazione dei danni da sisma e di miglioramento sismico, l'Amministrazione intende ottenere una **certificazione energetico-ambientale dell'intervento rilasciata da ente terzo**, che valuti e attesti la sostenibilità dalla fase di progettazione a quella di gestione. Di seguito la procedura di attuazione dell'intervento.

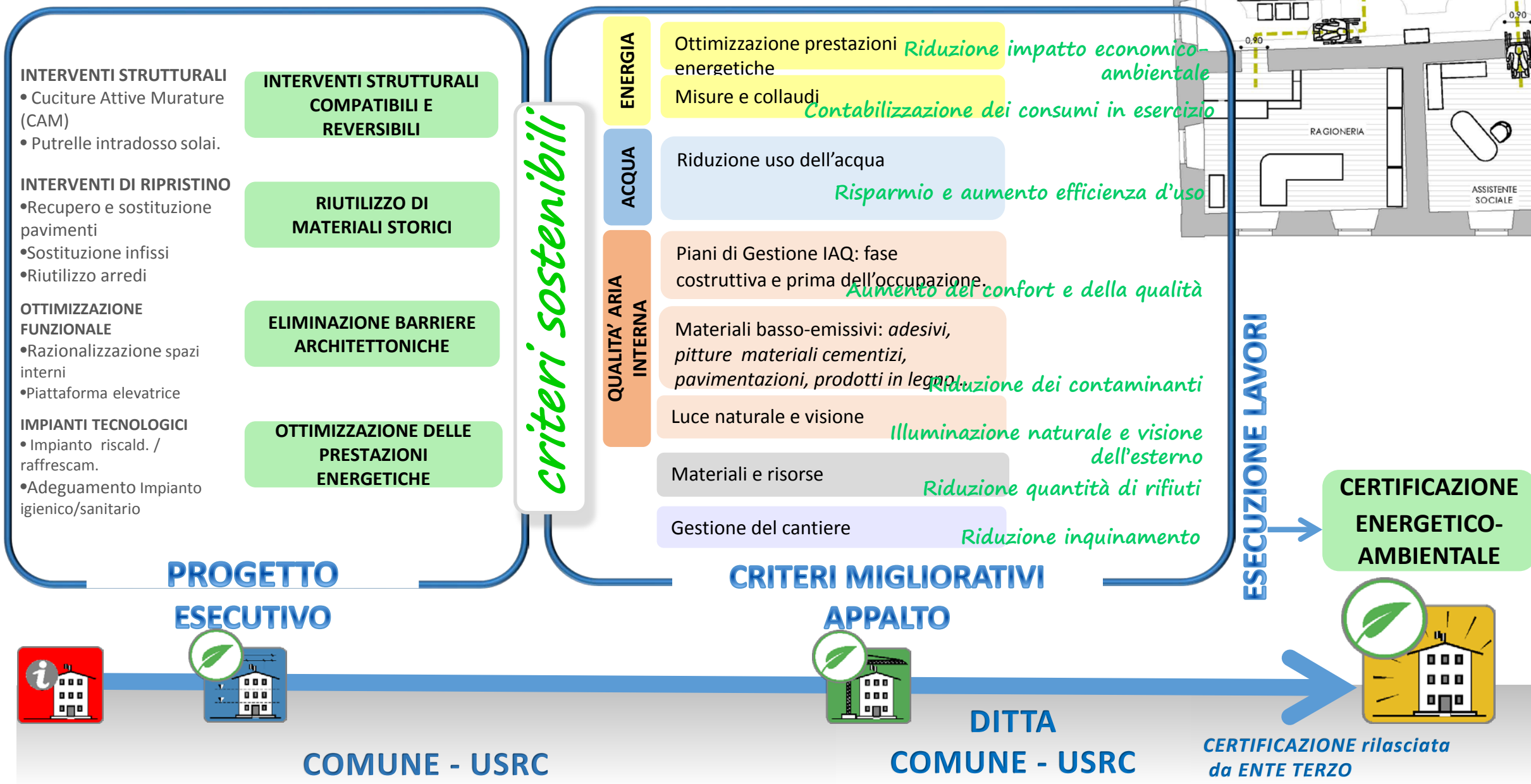
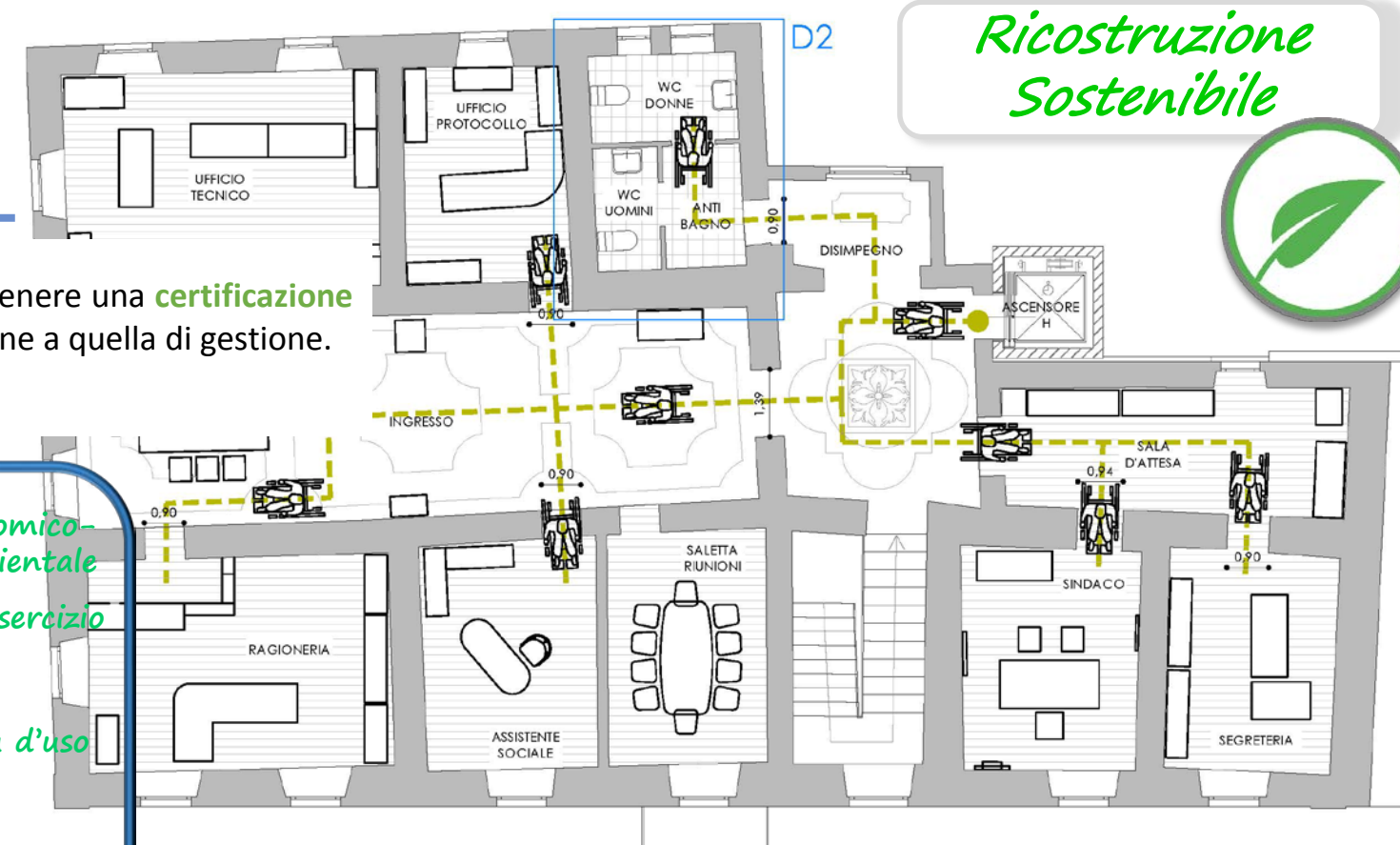



Comuni «Fuori Cratere»: Localizzazione dei comuni

Comuni «Fuori Cratere»

110 Comuni non ricompresi nel Cratere che hanno riportato danni conseguenti al sisma del 06/04/2009

Stato Pratiche UTR

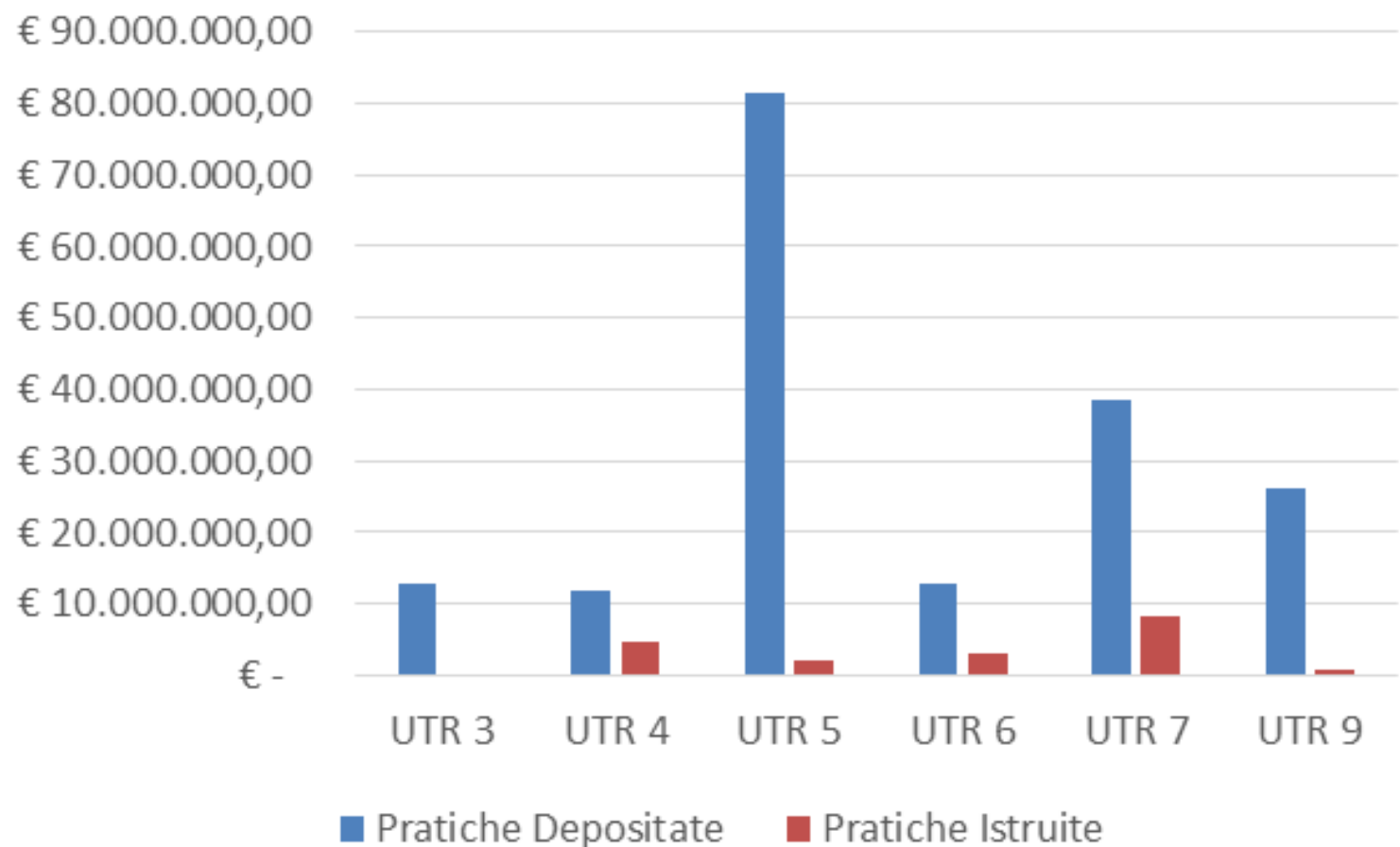

Gli **UTR** 'di frontiera' si stanno **convenzionando** per l'istruttoria delle pratiche della ricostruzione privata con i **Comuni fuori cratere di prossimità**:

N° 62 convenzioni sottoscritte

Comuni che non hanno aderito agli UTR

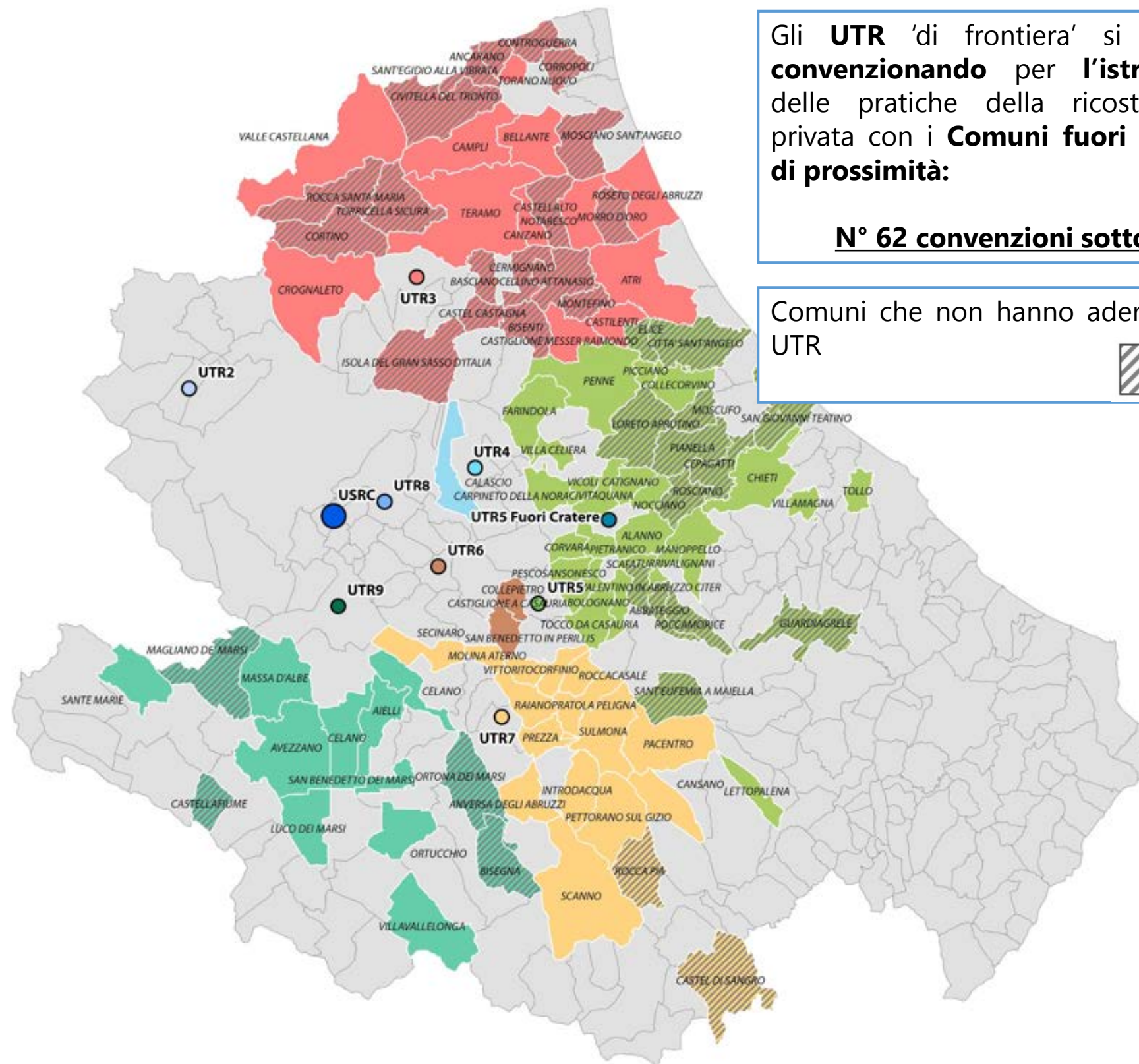

Comuni «Fuori Cratere»: Edilizia Privata

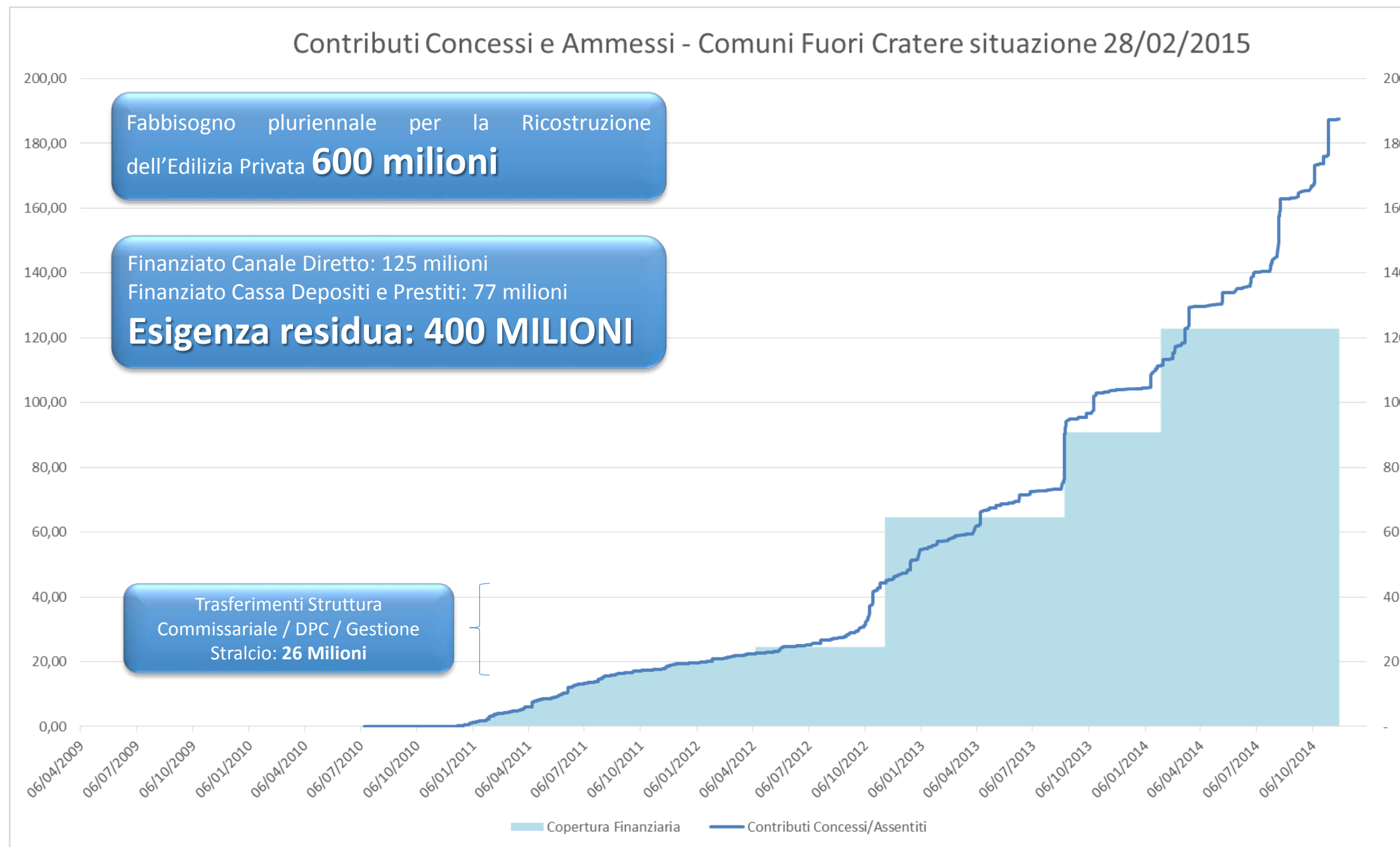

Fabbisogno pluriennale per la Ricostruzione dell'Edilizia Privata **600 milioni**

Finanziato Canale Diretto: 125 milioni
Finanziato Cassa Depositi e Prestiti: 77 milioni
Esigenza residua: 400 MILIONI

Trasferimenti Struttura Commissariale / DPC / Gestione Stralcio: **26 Milioni**

Fabbisogno **70 Milioni**

Delibera CIPE 135/2012, 50/2013, 01/2014, 23/2014
100 Milioni

Dal 2009 ad oggi sono stati stanziati per i Comuni «fuori cratere» 125 milioni di euro (area in azzurro) che si sommano ai 77 milioni finanziati con la cassa depositi e prestiti. Il budget pluriennale per la Ricostruzione prevede un fabbisogno complessivo di circa 600 milioni, pertanto al netto di quanto già finanziato, rimangono necessità per circa 400 milioni di euro.



Comuni «Fuori Cratere»: Risorse economiche in milioni di euro

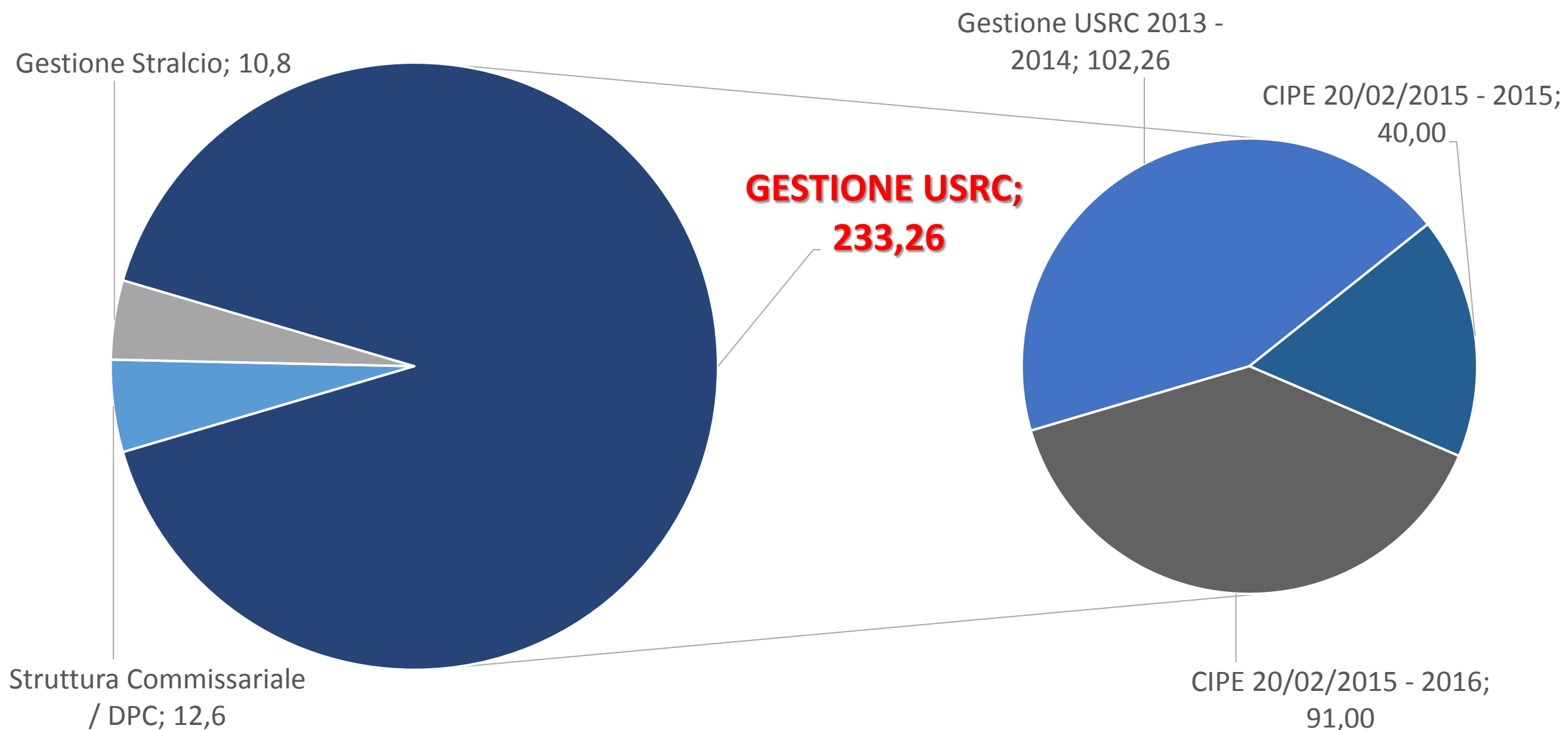

Risorse per la Ricostruzione Privata dei Comuni «Fuori Cratere» comprensive delle assegnazioni della Delibera CIPE del 20/02/2015 per **ulteriori 132 milioni di euro.**

Le risorse sotto la gestione USRC salgono a **233 milioni di Euro**

Comuni «Fuori Cratere»: Impegno dei fondi

